



108學年度預算書

(自108年8月1日至109年7月31日)

目 錄

壹、預算說明書大綱(編號 301).....	1
貳、收支餘絀預計表(編號 302).....	5
參、預計長期營運資產變動表(編號 303B).....	6
肆、預計增置重要長期營運資產明細表(編號 304).....	7
伍、預計借款變動表(編號 305).....	12
陸、收入預算明細表(編號 306).....	13
收入預算明細表(副表).....	14
柒、成本與費用預算明細表(編號 307).....	16
成本與費用預算明細表(副表).....	17
捌、預計購建土地及重大工程明細表(編號 308).....	19
玖、最近 5 年現金概況表(編號 309).....	20
拾、學雜費收入分析表	21

龍華科技大學 預算說明書 108 學年度

壹、學校組織及職掌：

本校係奉教育部 58 年 11 月 22 日台(58)專字第 24251 號令准予立案，原名龍華工業技藝專科學校，民國 60 年更改校名為龍華工業專科學校，民國 77 年再改名為龍華工商專科學校。因辦學績優，於民國 87 年改制為龍華技術學院，復於民國 90 年改名為龍華科技大學。本校自創校以來，即以校訓「勤、敬、誠、樸」為本校核心價值與辦學原則，並以「培育兼具專業技術及人文素養的博雅科技人才」為本校教育目標，以理論與實務並重之原則，從事教學與學術研究。

本校校務推動以「務實、卓越、創新」的理念，秉持系所合一、學程整合及資源共用之原則，設有工程學院、管理學院及人文暨設計學院，並設有進修部，提供優良的師資，完整而有特色的課程。校內設置校長一人綜理校務，副校長及主任秘書襄助校長處理校務，同時設立下列行政單位—秘書室、教務處、學生事務處、總務處、研究發展處、資訊圖書處、稽核處、進修部、人事室、會計室、軍訓室、體育室、環安室及國際事務暨兩岸合作處等，辦理相關業務；為因應教學、研究及推廣之需要，成立推廣教育中心、專業職能證照中心、貴重儀器中心、數位內容多媒體技術研發中心、校務研究中心、創意樂活中心等(組織圖如下表)，且設有各種委員會定期召開會議，以審議及考核有關校務發展業務與執行進度。

龍華科技大學組織架構圖

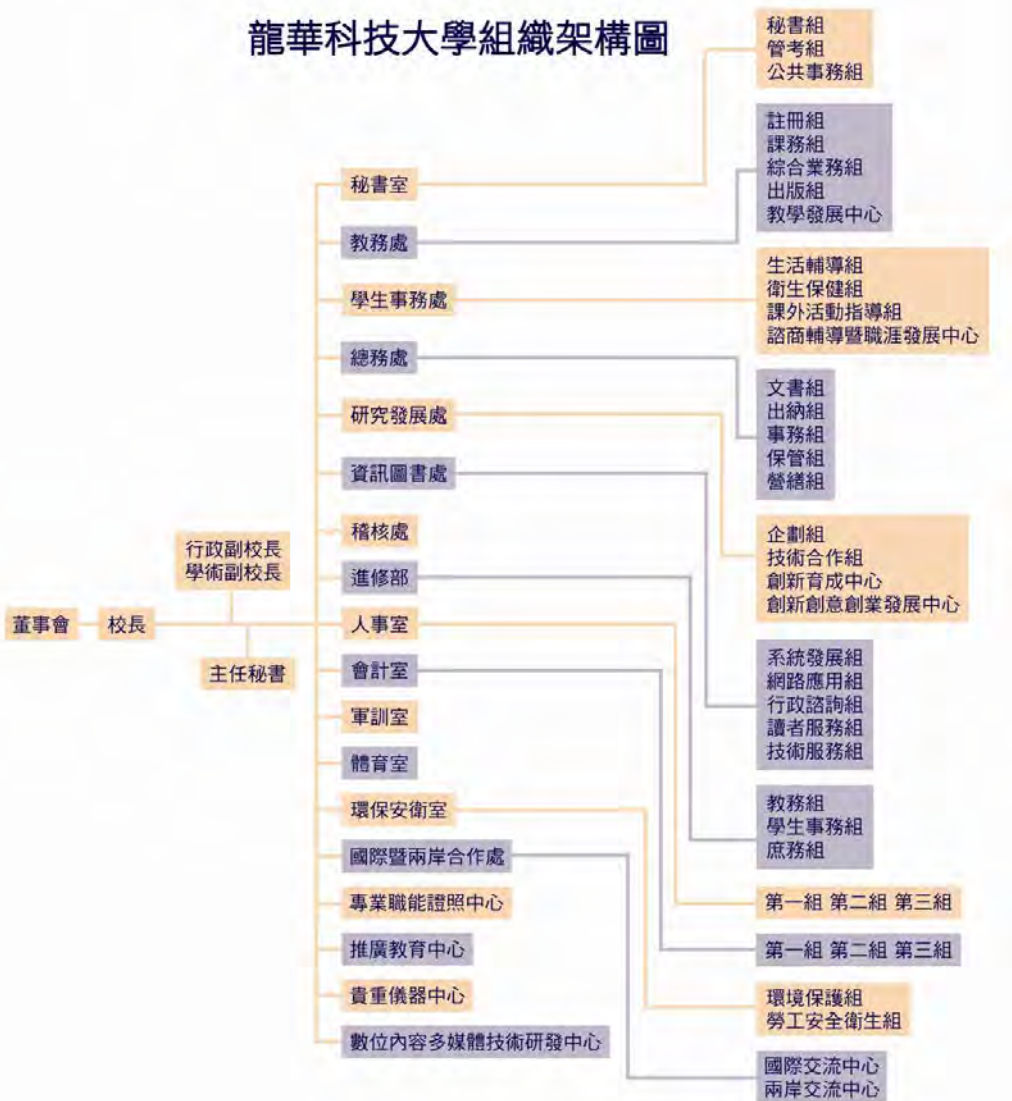

龍華科技大學 預算說明書 108 學年度

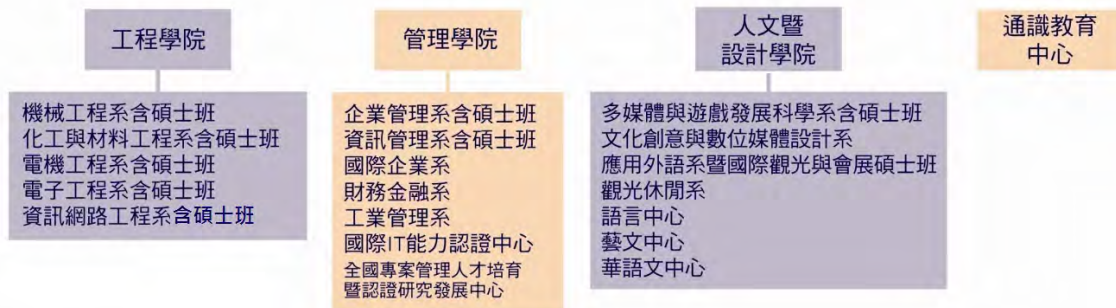

貳、重要校務計畫

一、營運計畫：

階段性之校務發展總目標訂定為「培育 5+2 創新產業優質實務人才，提供產業跨領域整合技術服務」。於此總目標下訂有 8 項具體之營運發展目標臚列如次：

1. 追求永續之經營與發展；堅持師生量之穩定發展與質之持續成長
2. 確立高度之行政績效
3. 強化終生學習之回流教育；建立 E 化之學習環境
4. 擴大產學合作之成果；發展研發特色營造親產學環境
5. 邁向國際化之科技大學
6. 推動多元之全人教育
7. 培育具有社會專業競爭力之畢業生
8. 建置舒適安全之精緻化校園

(一) 因應少子化趨勢學校發展策略

因應少子女化之嚴峻考驗，本校積極研擬相關招生策略，一方面持續發展辦學特色，以建立優質品牌形象；一方面與鄰近高中職學校建立策略聯盟，以穩定生源；另亦積極與國外大學及學術機構合作，開展境外生源。相關招生策略如下：

1. 辦理多元文宣，建立特色及優質品牌形象
2. 與鄰近高中職建立策略聯盟
3. 營造國際化校園、招收境外學生：
 - (1) 持續開設越南 EMBA 碩士在職專班
 - (2) 開設新南向國際學生產學專班
 - (3) 與越南多所大學合作辦理雙聯學制
 - (4) 與高職合作辦理僑生產攜專班
 - (5) 持續開設海外青年技術訓練班
 - (6) 招收境外學位生及境外短期（半年以上）研習生
4. 因應少子化影響，調整系所發展方向及招生規劃
 - (1) 積極與產業界合作於進修部開設產學專班。
 - (2) 化工與材料工程系發展方向調整與轉型
 - (3) 電子工程系日間部四技學制釋放一班招生員額調整至其他領域之評估。
 - (4) 配合教育部政策增設工程類五專學制。

龍華科技大學 預算說明書

108 學年度

(二)財務規劃

配合院系所發展、學生數、教職員人數、學校特色發展、教學設施更新等整體規劃，並已建立良好之預算編列原則與稽核制度，有效連結中長程發展計畫及教學特色。

二、長期債務之舉借及償還：

本校為拓展生源並推動國際化，大幅招收境外學生，近年來本校境外學生逐年成長，為解決住宿需求同時保留部分基金作為因應少子化衝突，申請興建學生宿舍貸款，業經105年10月19日第14屆第10次董事會議通過，107年5月31日依據「教育部補助大專校院興建學生宿舍貸款利息實施要點」辦理貸款，107年6月29日經教育部臺教技(一)字第1070093634號函核准「教育部補助大專校院興建學生宿舍貸款利息補助」案，因此本校於107學年度向台新銀行貸款85,200,000元(分16期攤還)，全數作為興建宿舍所需之工程款。

貸款機構	借款用途	借款期間	借款金額	利率	償還方式	備註
台新銀行	新建學生宿舍工程	107/11/20~ 117/11/19	85,200,000	2.00%	第3年(110 學年)起每年3月及10月平均攤還本金625萬元，共計16期。	
合計			85,200,000			

參、本學年度預算概要

一、收入預算說明

(一)學雜費收入：

- 1.日間部新生以可招生名額 2,204 人之 69.96%預估為 1,542 人，舊生參照原有人數考慮流失率 8%預估，日間部人數預估 5,968 人。
- 2.進修部新生以可招生名額 1,136 人之 68.75%預估為 781 人，舊生參照原有人數考慮流失率 10%預估，進修部人數預估 3,106 人。

綜合上述，108 學年全校預估學生總人數為 9,074 人。學雜費收入 731,524,434 元(不含學分費及實習實驗費)，學分費收入 9,100,000 元，實習實驗費收入 7,700,000 元，學雜費收入總計 748,324,434 元。

(二)推廣合作、產學合作、其他教學活動、財務收入及其他收入，參照上學年收入及前 3 年決算編列。

(三)補助及受贈收入預估為 299,100,000 元，其收入來源為：

- 1.政府單位補助，如高教深耕計畫、整體獎補助經費、就業學程、產業學院及新南向專班計畫等，預估收入 2.971 億元。
- 2.民間團體或個人捐贈，如弱勢獎助學金捐贈、校友捐款等，預估收入 200 萬元。

(四)本學年度收入總計為 1,222,566,974 元。

二、成本與費用預算說明

(一)人事費(董事會、行政管理、教學研究及訓輔支出)以現有教職員工人數及晉薪考量預估，人事費約 554,982,516 元，佔學雜費收入 74.16%。

(二)獎助學金支出 53,951,690 元，扣除政府補助款約 600 萬元後，獎助學金支出約佔學費及雜費(731,524,434 元)比例為 6.56%，高於教育部所訂應提撥 3%規定。

(三)經常門按行政及教學活動必要總支出，共計 1,235,309,015 元(含折舊及攤銷、財產交易短絀)。

龍華科技大學 預算說明書 108 學年度

全 4 頁第 4 頁

三、重要長期營運資產增置計畫預算說明

資本門包含建築物整修工程 11,000,000 元，機器儀器設備 104,417,595 元，圖書博物 5,000,000 元，事務設備 4,651,819 元，電腦軟體 12,201,440 元，共計編列 137,270,854 元。本學年預算數較上學年度減少 104,825,146 元，主要係因學生宿舍已於 107 學年度興建完工。

肆、其他必要說明事項：

依教育部核定辦理學雜費收費基準，本校 108 學年度學雜費收費基準不調整。

龍華科技大學
收支餘絀預計表
108學年度

全1頁第1頁
單位：新臺幣元

(前)學年度 決算數	項目	(本)學年度 預算數 (1)	估計(上)學年度 決算數 (2)	比較增減	
				金額 (3)=(1)-(2)	% (4)=(3)/(2)*100
1,276,474,852	各項收入	1,222,566,974	1,348,045,482	(125,478,508)	(9.31)
845,078,286	學雜費收入	748,324,434	860,679,956	(112,355,522)	(13.05)
5,803,699	推廣教育收入	7,180,178	7,977,976	(797,798)	(10.00)
77,019,507	產學合作收入	80,717,041	89,685,601	(8,968,560)	(10.00)
28,181,269	其他教學活動收入	21,709,981	24,122,201	(2,412,220)	(10.00)
258,642,491	補助及受贈收入	299,100,000	296,156,465	2,943,535	0.99
32,434,782	財務收入	29,120,000	32,060,054	(2,940,054)	(9.17)
29,314,818	其他收入	36,415,340	37,363,229	(947,889)	(2.54)
1,109,434,585	各項成本與費用	1,235,309,015	1,165,577,905	69,731,110	5.98
2,472,654	董事會支出	2,269,000	2,150,295	118,705	5.52
192,291,307	行政管理支出	213,678,030	198,019,440	15,658,590	7.91
761,415,038	教學研究及訓輔支出	857,753,104	802,218,233	55,534,871	6.92
50,674,599	獎助學金支出	53,951,690	51,382,562	2,569,128	5.00
3,916,848	推廣教育支出	4,845,817	5,384,242	(538,425)	(10.00)
67,930,763	產學合作支出	71,191,967	79,102,185	(7,910,218)	(10.00)
10,514,902	其他教學活動支出	8,100,356	9,000,396	(900,040)	(10.00)
174,822	財務費用	1,644,000	573,355	1,070,645	186.73
20,043,652	其他支出	21,875,051	17,747,197	4,127,854	23.26
167,040,267	本期餘絀	(12,742,041)	182,467,577	(195,209,618)	(106.98)

《註：有關106學年度決算數值，無須依107年07月19日修正「學校財團法人及所設私立學校會計制度之一致規定」辦理重分類。》



龍華科技大學
預計長期營運資產變動表
108學年度

全1頁第1頁
 單位：新臺幣元

項目名稱	估計本學年初 結存金額	預計本學年度 增加金額	預計本學年度 減少金額	預計本學年度 重分類金額	預計本學年度 底結存金額	說明
不動產、房屋及設備	3,740,482,963	125,069,414	86,671,353	0	3,778,881,024	
土地	16,365,763	0	0	0	16,365,763	
土地改良物	68,372,957	0	0	0	68,372,957	
房屋及建築	2,020,326,375	11,000,000	0	0	2,031,326,375	
機械儀器及設備	1,372,205,450	104,417,595	80,493,937	0	1,396,129,108	
圖書及博物	170,847,018	5,000,000	990,000	0	174,857,018	
其他設備	92,365,400	4,651,819	5,187,416	0	91,829,803	
累計減損	0	0	0	0	0	
累計折舊	1,798,516,843	165,918,734	68,603,889	0	1,895,831,688	
土地改良物	49,797,364	2,358,239	0	0	52,155,603	
房屋及建築	667,620,734	32,560,495	0	0	700,181,229	
機械儀器及設備	1,008,882,515	124,000,000	65,220,000	0	1,067,662,515	
其他設備	72,216,230	7,000,000	3,383,889	0	75,832,341	
不動產、房屋及設備淨額	1,941,966,120	(40,849,320)	18,067,464	0	1,883,049,336	
投資性不動產	0	0	0	0	0	
累計減損	0	0	0	0	0	
累計折舊	0	0	0	0	0	
投資性不動產淨額	0	0	0	0	0	
無形資產	100,673,016	12,201,440	4,932,392	0	107,942,064	
電腦軟體	100,673,016	12,201,440	4,932,392	0	107,942,064	
累計減損	0	0	0	0	0	
累計攤銷	65,818,828	12,000,000	3,329,847	0	74,488,981	
電腦軟體	65,818,828	12,000,000	3,329,847	0	74,488,981	
無形資產淨額	34,854,188	201,440	1,602,545	0	33,453,083	
合計	1,976,820,308	(40,647,880)	19,670,009	0	1,916,502,419	



龍華科技大學
 預計增置重要長期營運資產明細表
 108學年度

項目、重要長期營運 資產名稱	提出單位	數量	單位	單價	總價	備註
1330房屋及建築						
建築物整修工程	總務處	1	式	11,000,000	11,000,000	
房屋及建築	小計				11,000,000	
1340機器儀器及設備						
電腦主機	機械系	60	台	32,800	1,968,000	
木工車床	機械系	6	台	12,000	72,000	
3D印表機	機械系	5	台	185,000	925,000	
AIoT人工智慧開發平台 IOT_OK_wo	機械系	40	台	36,500	1,460,000	
分離式冷氣機	機械系	2	台	53,000	106,000	整體設備
置物工作站	機械系	10	組	66,948	669,480	整體設備
單槍投影機	機械系	5	台	50,000	250,000	整體設備
電動布幕	機械系	5	只	12,500	62,500	整體設備
分離式冷氣機	電機系	6	組	53,000	318,000	整體設備
自動化機電平台	電機系	4	台	74,000	296,000	
智慧識別系統	電機系	8	台	74,000	592,000	
伺服器	電機系	8	台	147,436	1,179,488	
示波器	電子系	60	台	59,000	3,540,000	
不斷電系統	電子系	10	台	32,500	325,000	整體設備
分離式冷氣機	電子系	5	組	53,000	265,000	整體設備
窗型冷氣機	電子系	2	台	28,000	56,000	整體設備
自研磨拋光機實驗桌及自動切割機 實驗桌	電子系	20	組	286,000	5,720,000	高教深耕設備
自動精密切割機	電子系	20	台	450,000	9,000,000	高教深耕設備
分離式冷氣	化材系	1	批	53,000	53,000	
窗型冷氣	化材系	4	批	18,500	74,000	
氫氣燃料電池訓練器	化材系	1	套	125,000	125,000	整體設備
能源電池教具	化材系	1	套	65,000	65,000	整體設備
電池改質實驗設備	化材系	8	套	290,000	2,320,000	整體設備
太陽能訓練裝置	化材系	3	套	157,000	471,000	整體設備
風能訓練裝置	化材系	3	套	157,000	471,000	整體設備
氫能訓練裝置	化材系	3	套	157,000	471,000	整體設備
水流抽氣機	化材系	2	批	22,400	44,800	
紫外可視分光光度計	化材系	1	批	60,000	60,000	
氣相層析儀	化材系	10	批	400,000	4,000,000	
網路交換器	工管系	5	台	29,000	145,000	整體設備
還原系統	工管系	1	式	175,140	175,140	
投影機	工管系	5	台	50,000	250,000	整體設備
還原軟體	工管系	1	式	135,008	135,008	
物聯網主從式SCADA教學設備	資網系	40	台	125,000	5,000,000	整體設備
筆記型電腦	資網系	10	台	120,000	1,200,000	整體設備
桌上型電腦	資網系	2	台	30,180	60,360	
網路交換器	遊戲系	6	台	29,000	174,000	整體設備
攝影機	遊戲系	2	台	270,000	540,000	

龍華科技大學
預計增置重要長期營運資產明細表
108學年度

全5頁第2頁
單位：新臺幣元

項目、重要長期營運 資產名稱	提出單位	數量	單位	單價	總價	備註
專業版空拍機	遊戲系	6	組	350,000	2,100,000	整體設備
筆記型電腦	遊戲系	2	台	130,000	260,000	
虛擬實境筆記型電腦	遊戲系	2	台	130,000	260,000	
數位攝影機	遊戲系	3	台	65,000	195,000	
投影機	遊戲系	2	台	63,000	126,000	
投影機	遊戲系	1	台	120,000	120,000	
標記測式AR系統開發與展示系統	遊戲系	1	套	560,000	560,000	高教深耕設備
水冷式箱型冷氣機	遊戲系	1	台	150,000	150,000	整體設備
室內送風機	遊戲系	6	台	25,000	150,000	整體設備
水冷式箱型冷氣機	遊戲系	2	台	200,000	400,000	整體設備
冷氣機冷卻水塔	遊戲系	1	組	180,000	180,000	整體設備
課桌	國企系	70	張	20,400	1,428,000	高教深耕設備
跨境電商平台	國企系	10	套	520,000	5,200,000	高教深耕設備
互動觸控顯示器	國企系	4	式	120,000	480,000	整體設備
JTS 966KB系統 教學用無線麥克風	國企系	1	套	72,001	72,001	
Hylex EA-9800擴大機	國企系	1	式	34,000	34,000	
5M單面捲式螢幕	國企系	2	台	103,670	207,340	
7M單面捲式螢幕	國企系	2	台	125,000	250,000	
7M單面捲式螢幕(綠屏幕)	國企系	1	台	60,000	60,000	
實物攝影機	國企系	1	台	20,800	20,800	
筆記型電腦	財金系	20	台	27,401	548,020	
錄影機	財金系	2	台	38,800	77,600	
電腦主機	資管系	64	台	26,000	1,664,000	整體設備
講桌	資管系	1	台	15,000	15,000	高教深耕設備
矩陣選擇器	企管系	4	套	35,000	140,000	整體設備
矩陣選擇器	企管系	4	套	35,000	140,000	整體設備
不斷電系統	企管系	2	台	135,000	270,000	整體設備
無線擴音裝置	企管系	1	套	65,000	65,000	整體設備
網路交換器	企管系	3	台	29,000	87,000	整體設備
網路交換器	企管系	1	台	50,000	50,000	整體設備
單槍投影機	企管系	2	台	40,000	80,000	整體設備
掃瞄器	企管系	1	台	75,000	75,000	
單槍投影機	企管系	4	台	40,000	160,000	
吸塵器	企管系	1	台	25,000	25,000	
監視系統	企管系	10	套	196,000	1,960,000	
教室用視訊會議攝影機	外語系	1	台	23,000	23,000	整體設備
網路交換器	外語系	1	台	50,000	50,000	整體設備
筆記型電腦	外語系	42	台	25,000	1,050,000	整體設備
互動觸控顯示器	外語系	10	台	250,000	2,500,000	高教深耕設備
分離式冷氣機	觀光系	5	組	35,000	175,000	整體設備
擴大機	觀光系	2	式	25,000	50,000	
電子講桌	觀光系	4	台	45,000	180,000	整體設備
桌上型電腦	觀光系	70	台	26,000	1,820,000	整體設備
專業教室教學投影與擴音機設備	觀光系	8	台	260,500	2,084,000	整體設備

龍華科技大學
 預計增置重要長期營運資產明細表
 108學年度

項目、重要長期營運 資產名稱	提出單位	數量	單位	單價	總價	備註
監視系統	觀光系	1	套	40,000	40,000	整體設備
分離式冷氣機	觀光系	5	組	35,000	175,000	整體設備
雕刻機	文創系	10	台	466,000	4,660,000	
攝影機	文創系	3	台	270,000	810,000	整體設備
手持雲台	文創系	10	套	30,000	300,000	整體設備
音響設備	文創系	7	組	200,000	1,400,000	整體設備
攝影機	文創系	7	台	140,000	980,000	整體設備
燒焊組	文創系	3	座	21,200	63,600	高教深耕設備
大型燒焊臺組	文創系	2	組	52,000	104,000	高教深耕設備
手動壓片機	文創系	1	台	24,750	24,750	高教深耕設備
鑽孔裁片機組	文創系	1	組	56,600	56,600	高教深耕設備
中型滾筒式拋光機	文創系	1	部	18,300	18,300	高教深耕設備
擴大機	文創系	3	式	24,000	72,000	
冷氣機	文創系	3	台	62,000	186,000	
智慧觸控投影機	文創系	9	台	48,000	432,000	
冷氣機	文創系	3	台	33,000	99,000	
冷氣	管理學院	4	台	48,035	192,140	
數位講桌	管理學院	10	組	99,000	990,000	
傾斜儀	總務處保管組	3	台	310,000	930,000	
彩色印表機	總務處文書組	2	台	80,000	160,000	
不斷電系統	總務處文書組	1	台	21,500	21,500	
箱型冷氣機	體育室	5	批	310,000	1,550,000	
雙層式啞鈴組架	體育室	2	批	85,000	170,000	整體設備
羽球裁判椅	體育室	4	張	16,000	64,000	整體設備
大滾輪排球柱	體育室	1	批	35,000	35,000	整體設備
桌球檯	體育室	1	批	46,000	46,000	整體設備
環控系統設備	資圖處-行政組	8	套	98,000	784,000	
電腦主機	資圖處-讀服組	20	台	26,000	520,000	
筆記型電腦	資圖處-讀服組	6	台	29,000	174,000	
移動擴音機	推廣中心	1	台	56,500	56,500	
分離式冷氣機	貴重儀器中心	2	台	40,000	80,000	
電腦主機	專業職能證照中心	69	台	32,844	2,266,236	
雷射印表機	稽核處	1	式	18,500	18,500	
平板電腦充電車	樂活中心	1	台	50,000	50,000	高教深耕設備
筆記型電腦	教發中心	3	台	35,000	105,000	高教深耕設備
單槍投影機	教發中心	4	台	67,500	270,000	高教深耕設備
冷氣	教發中心	6	台	142,700	856,200	高教深耕設備
系統櫃	教發中心	2	式	87,600	175,200	高教深耕設備
鞋櫃	教發中心	1	式	18,000	18,000	高教深耕設備
普通教室電子講桌	教發中心	60	台	100,000	6,000,000	高教深耕設備
講桌電腦	教發中心	1	台	35,000	35,000	高教深耕設備
單槍投影機	教發中心	1	台	30,000	30,000	高教深耕設備
機器儀器及設備	小計				93,199,063	

龍華科技大學
 預計增置重要長期營運資產明細表
 108學年度

項目、重要長期營運 資產名稱	提出單位	數量	單位	單價	總價	備註
監視系統	觀光系	1	套	40,000	40,000	整體設備
分離式冷氣機	觀光系	5	組	35,000	175,000	整體設備
雕刻機	文創系	10	台	466,000	4,660,000	
攝影機	文創系	3	台	270,000	810,000	整體設備
手持雲台	文創系	10	套	30,000	300,000	整體設備
音響設備	文創系	7	組	200,000	1,400,000	整體設備
攝影機	文創系	7	台	140,000	980,000	整體設備
燒焊組	文創系	3	座	21,200	63,600	高教深耕設備
大型燒焊臺組	文創系	2	組	52,000	104,000	高教深耕設備
手動壓片機	文創系	1	台	24,750	24,750	高教深耕設備
鑽孔裁片機組	文創系	1	組	56,600	56,600	高教深耕設備
中型滾筒式拋光機	文創系	1	部	18,300	18,300	高教深耕設備
擴大機	文創系	3	式	24,000	72,000	
冷氣機	文創系	3	台	62,000	186,000	
智慧觸控投影機	文創系	9	台	48,000	432,000	
冷氣機	文創系	3	台	33,000	99,000	
冷氣	管理學院	4	台	48,035	192,140	
數位講桌	管理學院	10	組	99,000	990,000	
傾斜儀	總務處保管組	3	台	310,000	930,000	
彩色印表機	總務處文書組	2	台	80,000	160,000	
不斷電系統	總務處文書組	1	台	21,500	21,500	
箱型冷氣機	體育室	5	批	310,000	1,550,000	
雙層式啞鈴組架	體育室	2	批	85,000	170,000	整體設備
羽球裁判椅	體育室	4	張	16,000	64,000	整體設備
大滾輪排球柱	體育室	1	批	35,000	35,000	整體設備
桌球檯	體育室	1	批	46,000	46,000	整體設備
環控系統設備	資圖處-行政組	8	套	98,000	784,000	
電腦主機	資圖處-讀服組	20	台	26,000	520,000	
筆記型電腦	資圖處-讀服組	6	台	29,000	174,000	
移動擴音機	推廣中心	1	台	56,500	56,500	
分離式冷氣機	貴重儀器中心	2	台	40,000	80,000	
電腦主機	專業職能證照中心	69	台	32,844	2,266,236	
雷射印表機	稽核處	1	式	18,500	18,500	
平板電腦充電車	樂活中心	1	台	50,000	50,000	高教深耕設備
筆記型電腦	教發中心	3	台	35,000	105,000	高教深耕設備
單槍投影機	教發中心	4	台	67,500	270,000	高教深耕設備
冷氣	教發中心	6	台	142,700	856,200	高教深耕設備
系統櫃	教發中心	2	式	87,600	175,200	高教深耕設備
鞋櫃	教發中心	1	式	18,000	18,000	高教深耕設備
普通教室電子講桌	教發中心	60	台	100,000	6,000,000	高教深耕設備
講桌電腦	教發中心	1	台	35,000	35,000	高教深耕設備
單槍投影機	教發中心	1	台	30,000	30,000	高教深耕設備
機器儀器及設備	小計				93,199,063	

龍華科技大學
 預計增置重要長期營運資產明細表
 108學年度

項目、重要長期營運 資產名稱	提出單位	數量	單位	單價	總價	備註
1350圖書及博物						
總類	資圖處	1	批	173,000	173,000	
哲學類	資圖處	1	批	190,000	190,000	
宗教類	資圖處	1	批	10,000	10,000	
自然科學類	資圖處	1	批	700,000	700,000	
應用科學類	資圖處	1	批	1,700,000	1,700,000	
社會科學類	資圖處	1	批	530,000	530,000	
歷史類	資圖處	1	批	460,000	460,000	
地理類	資圖處	1	批	273,000	273,000	
語文類	資圖處	1	批	800,000	800,000	
美術類	資圖處	1	批	164,000	164,000	
圖書及博物	小計				5,000,000	
1360其他設備						
碎紙機	管理學院	1	台	15,000	15,000	
冷氣機	學務處生輔組	10	台	19,500	195,000	
冷氣機	學務處生輔組	8	台	17,800	142,400	
電冰箱	學務處生輔組	3	台	25,900	77,700	
醫療用隧道式血壓計	學務處衛保組	1	套	70,000	70,000	
箱型車	總務處事務組	1	台	2,500,000	2,500,000	
數位電子看板	總務處事務組	9	台	40,000	360,000	
導覽器充電收納箱	總務處事務組	1	台	38,000	38,000	
LED顯示幕	總務處事務組	3	台	250,000	750,000	
平板電腦	總務處事務組	1	台	30,000	30,000	
eTag-UHF藍芽手持機	總務處事務組	1	台	40,950	40,950	
條碼列印機	總務處保管組	1	台	16,000	16,000	
飲水機	總務處營繕組	3	台	16,000	48,000	
筆記型電腦	會計室	2	台	43,000	86,000	
冷氣機	推廣中心	2	台	64,202	128,404	
彩雷多功能事務機	國合處	1	台	23,000	23,000	
單眼相機	國合處	1	台	18,900	18,900	
其他設備	小計				4,539,354	

龍華科技大學
 預計增置重要長期營運資產明細表
 108學年度

項目、重要長期營運 資產名稱	提出單位	數量	單位	單價	總價	備註
1620電腦軟體						
廣播系統	機械系	2	套	61,000	122,000	
教學電腦還原及數位廣播教學系統	工管系	1	套	170,000	170,000	整體軟體
Adobe 教育版軟體全校三年授權	資圖處-行政組	1	套	5,600,000	5,600,000	
Microsoft OVS-ES授權最新版(教職員全校授權三年)	資圖處-行政組	1	套	5,200,000	5,200,000	
MSDN授權軟體	資圖處-行政組	15	套	56,760	851,400	
輸入法軟體	資圖處-行政組	1	套	160,000	160,000	
電腦軟體	小計				12,103,400	
	合計				125,841,817	

編號：305

龍華科技大學
 預計借款變動表
 108學年度

全1頁第1頁
 單位：新臺幣元

借款用途	預計借款期間	估計期初金額	預計108學年度舉借金額	預計108學年度償還金額	預計期末金額	備註
新建學生宿舍工程	107學年~116學年	85,200,000	0	0	85,200,000	107年10月29日經教育部臺教技(一)字第1070190939號函核准補助申貸新臺幣9,873萬6,000元之全額利息。 該工程已於108年7月底完成驗收竣工，實際向台新銀行貸款總額為8,520萬元。 預計110學年起，每年3月及10月平均攤還本金625萬元。

龍華科技大學
收入預算明細表
108學年度

(106)學年度 決算數	項目名稱	(108)學年 度預算數	估計(107)學年 度決算數	(108學年度預算與 估計(107)學年度決算比較		說 明
				差異	%	
845,078,286	4110 學雜費收入	748,324,434	860,679,956	(112,355,522)	(13.05)	108學年學生預估9,074人
696,262,182	4111 學費收入	609,328,234	705,475,180	(96,146,946)	(13.63)	
140,993,586	4112 雜費收入	131,296,200	146,860,175	(15,563,975)	(10.60)	
7,822,518	4113 實習實驗費收入	7,700,000	8,344,601	(644,601)	(7.72)	依開班人數預估
5,803,699	4120 推廣教育收入	7,180,178	7,977,976	(797,798)	(10.00)	為學分班、非學分班、考照班、政府企業委訓等各班收入
77,019,507	4130 產學合作收入	80,717,041	89,685,601	(8,968,560)	(10.00)	科技部、政府機構及民間企業之研究計畫暨產學合作收入
28,181,269	4140 其他教學活動收入	21,709,981	24,122,201	(2,412,220)	(10.00)	參照前一學年度執行數評估
258,642,491	4150 補助及受贈收入	299,100,000	296,156,465	2,943,535	0.99	
257,548,933	4151 補助收入	297,100,000	292,420,765	4,679,235	1.60	政府機構各項獎勵補助款項
1,093,558	4152 受贈收入	2,000,000	3,735,700	(1,735,700)	(46.46)	民間團體或個人捐贈收入
32,434,782	4170 財務收入	29,120,000	32,060,054	(2,940,054)	(9.17)	
32,062,817	4171 利息收入	29,120,000	31,445,547	(2,325,547)	(7.40)	依現行定存利率預估
371,965	4172 投資收益	0	614,507	(614,507)	(100.00)	外幣匯兌收益
29,314,818	4190 其他收入	36,415,340	37,363,229	(947,889)	(2.54)	
2,266,368	4192 試務費收入	1,415,340	1,572,600	(157,260)	(10.00)	日夜間部招生試務費用
16,689,337	4193 住宿費收入	27,000,000	27,343,750	(343,750)	(1.26)	上下學期住宿費、寒暑假住宿費收入
10,359,113	4199 雜項收入	8,000,000	8,446,879	(446,879)	(5.29)	停車費、租金、工本費、管理費、儀器使用費
1,276,474,852	合計	1,222,566,974	1,348,045,482	(125,478,508)	(9.31)	

龍華科技大學
收入預算明細表(副表)
108學年度

(106)學年度 決算數	項目名稱	(108)學年 度預算數	估計(107)學年 度決算數	(108)學年度預算與 估計(107學年度決算 比較		說 明
				差異	%	
845,078,286	4110 學雜費收入	748,324,434	860,679,956	(112,355,522)	(13.05)	108學年學生預估9,074人
696,262,182	4111 學費收入	609,328,234	705,475,180	(96,146,946)	(13.63)	
500,047,228	411101 學費收入-日	438,104,000	516,944,235	(78,840,235)	(15.25)	日間部共166班，5,968人
21,830,183	411101 學費收入-日研究所	12,839,394	15,957,991	(3,118,597)	(19.54)	18班 169人
463,725,260	411101 學費收入-日四技(含僑生專班、新南向專班)	400,762,798	486,530,197	(85,767,399)	(17.63)	四技119班4,895人;僑生2班58人;新南向13班426人
6,069,415	411101 學費收入-日雙軌	3,519,644	0	3,519,644	0.00	2班46人
4,600,307	411101 學費收入-五專	17,182,164	10,991,630	6,190,534	56.32	12班374人
3,822,063	411101 學分費收入-日	3,800,000	3,464,417	335,583	9.69	延修、重補修及暑修學分費
196,214,954	411102 學分學雜費收入-夜	171,224,234	188,530,945	(17,306,711)	(9.18)	進修部共82班，3,106人
6,229,299	411102 學費-碩士專班	4,997,170	6,271,200	(1,274,030)	(20.32)	6班71人
171,708,547	411102 學分學雜費-夜四技(含僑生專班)	159,446,240	165,814,389	(6,368,149)	(3.84)	74班3,005人
10,200,225	411102 學分學雜費-產學專班	1,480,824	10,410,253	(8,929,429)	(85.78)	2班30人
1,959,811	411102 學分學雜費-夜二技專	0	0	0	0.00	已無此學制
6,117,072	411102 學分費收入-夜	5,300,000	6,035,103	(735,103)	(12.18)	延修、重補修及暑修學分費
140,993,586	4112 雜費收入	131,296,200	146,860,175	(15,563,975)	(10.60)	
139,403,046	411201 雜費收入-日	129,630,476	145,246,431	(15,615,955)	(10.75)	
4,864,740	411201 雜費收入-日研究所	3,907,928	3,865,159	42,769	1.11	
130,218,046	411201 雜費收入-日四技(含僑生專班、新南向專班)	116,383,466	136,095,198	(19,711,732)	(14.48)	
2,035,133	411201 雜費收入-日雙軌	1,200,692	0	1,200,692	0.00	
2,285,127	411201 雜費收入-五專	8,138,390	5,286,074	2,852,316	53.96	
1,590,540	411202 雜費收入-夜	1,665,724	1,613,744	51,980	3.22	
1,590,540	411202 雜費收入-碩專班	1,665,724	1,613,744	51,980	3.22	
7,822,518	4113 實習實驗費收入	7,700,000	8,344,601	(644,601)	(7.72)	依開班人數預估
5,246,604	411301 實習實驗費收入-(日)	5,200,000	5,730,908	(530,908)	(9.26)	
2,575,914	411302 實習實驗費收入-(進)	2,500,000	2,613,693	(113,693)	(4.35)	
5,803,699	4120 推廣教育收入	7,180,178	7,977,976	(797,798)	(10.00)	為學分班、非學分班、考照班、政府企業委訓等各班收入
77,019,507	4130 產學合作收入	80,717,041	89,685,601	(8,968,560)	(10.00)	科技部、政府機構及民間企業之研究計畫暨產學合作收入
28,181,269	4140 其他教學活動收入	21,709,981	24,122,201	(2,412,220)	(10.00)	參照前一學年度執行數評估

龍華科技大學
收入預算明細表(副表)
108學年度

(106)學年度 決算數	項目名稱	(108)學年 度預算數	估計(107)學年 度決算數	(108)學年度預算與 估計(107學年度決算 比較		說 明
				差異	%	
258,642,491	4150 補助及受贈收入	299,100,000	296,156,465	2,943,535	0.99	
257,548,933	4151 補助收入	297,100,000	292,420,765	4,679,235	1.60	政府機構各項獎勵補助款項
50,155,581	415101 整體發展獎補助	75,000,000	97,931,264	(22,931,264)	(23.42)	整體發展獎補助款
14,873,929	415102 典範科大計畫	0	0	0	0.00	已無此專案
2,618,088	415103 訓輔工作補助	2,500,000	2,614,670	(114,670)	(4.39)	學輔及特色主題補助款
56,332,901	415105 專項科技設備	53,000,000	38,927,514	14,072,486	0.00	
6,650,030	415106 輔導身心補助	6,300,000	2,396,294	3,903,706	162.91	諮商及身心障礙專案補助款
7,767,369	415107 軍護薪資補助	7,300,000	9,500,000	(2,200,000)	(23.16)	教官薪資補助
22,168,085	415108 教卓計畫補助	0	0	0	0.00	已無此專案
64,276,699	415109 其他補助	58,000,000	40,000,000	18,000,000	45.00	政府機關各項獎補助款收入
32,706,251	415110 高教計畫補助	95,000,000	101,051,023	(6,051,023)	(5.99)	高教深耕補助款
1,093,558	4152 受贈收入	2,000,000	3,735,700	(1,735,700)	(46.46)	民間團體或個人募款及捐贈收入
32,434,782	4170 財務收入	29,120,000	32,060,054	(2,940,054)	(9.17)	
32,062,817	4171 利息收入	29,120,000	31,445,547	(2,325,547)	(7.40)	依現行定存利率預估
371,965	4172 投資收益	0	614,507	(614,507)	(100.00)	外幣匯兌收益
29,314,818	4190 其他收入	36,415,340	37,363,229	(947,889)	(2.54)	
2,266,368	4192 試務費收入	1,415,340	1,572,600	(157,260)	(10.00)	日夜間部招生試務費用
16,689,337	4193 住宿費收入	27,000,000	27,343,750	(343,750)	(1.26)	上下學期住宿費、寒暑假住宿費收入
10,359,113	4199 雜項收入	8,000,000	8,446,879	(446,879)	(5.29)	停車費、租金、工本費、管理費、儀器使用費
1,276,474,852	合計	1,222,566,974	1,348,045,482	(125,478,508)	(9.31)	

龍華科技大學
成本與費用預算明細表
108學年度

全1第1頁
單位：新臺幣元

(106)學年度 決算數	項目名稱	(108)學年度 預算數	估計(107)學年度 決算數	(108)學年度預算與 估計(107)學年度決算比較		說 明
				差異	%	
2,472,654	5110 董事會支出	2,269,000	2,150,295	118,705	5.52	
1,722,616	5111 人事費	1,729,000	1,708,820	20,180	1.18	兼職津貼及專任薪資
440,038	5112 業務費	300,000	271,475	28,525	10.51	業務支出(含出國考察 差旅費)
310,000	5115 出席及交通費	240,000	170,000	70,000	41.18	出席費8人*3次*1萬
192,291,307	5120 行政管理支出	213,678,030	198,019,440	15,658,590	7.91	
83,860,735	5121 人事費	85,866,695	75,301,653	10,565,042	14.03	
33,713,963	5122 業務費	35,253,009	34,213,071	1,039,938	3.04	行政業務費用
31,783,406	5123 維護費	37,909,592	34,157,323	3,752,269	10.99	行政單位各類修繕維 護費用
5,353,074	5124 退休撫卹費	6,200,000	5,820,772	379,228	6.52	
37,580,129	5125 折舊及攤銷	48,448,734	48,526,621	(77,887)	(0.16)	
761,415,038	5130 教學研究及訓輔支出	857,753,104	802,218,233	55,534,871	6.92	
440,514,177	5131 人事費	467,386,821	426,299,563	41,087,258	9.64	教學及補助案人事費 費用
183,076,769	5132 業務費	223,366,283	210,208,281	13,158,002	6.26	教學及補助案業務費 費用
17,735,870	5133 維護費	20,000,000	18,728,730	1,271,270	6.79	教學單位各類修繕維 護費用
14,185,533	5134 退休撫卹費	17,000,000	16,163,807	836,193	5.17	
105,902,689	5135 折舊及攤銷	130,000,000	130,817,852	(817,852)	(0.63)	
50,674,599	5140 獎助學金支出	53,951,690	51,382,562	2,569,128	5.00	不含補修學分費及實習費 之學雜費=731,524,434 提撥3%為21,945,733，獎 助學金支出占不含補修學 分費及實習費之學雜費比 例為6.56%
10,409,380	5141 獎學金支出	9,461,240	9,010,705	450,535	5.00	
40,265,219	5142 助學金支出	44,490,450	42,371,857	2,118,593	5.00	
3,916,848	5150 推廣教育支出	4,845,817	5,384,242	(538,425)	(10.00)	為學分班、非學分 班、考照班、政府企 業委訓等各班支出
89,827	5151 人事費	450,000	0	450,000	0.00	
3,827,021	5152 業務費	4,395,817	5,384,242	(988,425)	(18.36)	
67,930,763	5160 產學合作支出	71,191,967	79,102,185	(7,910,218)	(10.00)	科技部、政府機構及 民間企業之研究計畫 暨產學合作收入
24,318,527	5161 人事費	25,000,000	25,172,624	(172,624)	(0.69)	
43,329,790	5162 業務費	45,731,967	53,458,742	(7,726,775)	(14.45)	
282,446	5165 折舊及攤銷	460,000	470,819	(10,819)	(2.30)	
10,514,902	5170 其他教學活動支出	8,100,356	9,000,396	(900,040)	(10.00)	
5,290,211	5171 人事費	2,314,356	3,444,875	(1,130,519)	(32.82)	
5,224,691	5172 業務費	5,786,000	5,555,521	230,479	4.15	
174,822	5190 財務費用	1,644,000	573,355	1,070,645	186.73	
0	5191 利息費用	1,644,000	421,310	1,222,690	290.21	宿舍工程貸款8,520萬 ，利息年利率2%
174,822	5195 匯兌損失	0	152,045	(152,045)	(100.00)	外幣匯兌損失
20,043,652	51X0 其他支出	21,875,051	17,747,197	4,127,854	23.26	
2,264,231	51X1 試務費支出	1,400,000	1,824,106	(424,106)	(23.25)	各項招生試務費用
15,329,617	51X2 財產交易短絀	18,680,009	14,213,527	4,466,482	31.42	
906,804	51X3 超額年金給付	1,289,220	1,227,829	61,391	5.00	
1,543,000	51X9 其他雜項支出	505,822	481,735	24,087	5.00	
1,109,434,585	合 計	1,235,309,015	1,165,577,905	69,731,110	5.98	

龍華科技大學
成本與費用預算明細表(副表)
108學年度

全2第1頁
單位：新臺幣元

(106)學年度 決算數	項目名稱	(108)學年度 預算數	估計(107)學年度 決算數	(108)學年度預算與 估計(107)學年度決算比較		說 明
				差異	%	
2,472,654	5110 董事會支出	2,269,000	2,150,295	118,705	5.52	
1,722,616	5111 人事費	1,729,000	1,708,820	20,180	1.18	兼職津貼及專任薪資
440,038	5112 業務費	300,000	271,475	28,525	10.51	業務支出(含出國考察 差旅費)
310,000	5115 出席及交通費	240,000	170,000	70,000	41.18	出席費8人*3次*1萬
192,291,307	5120 行政管理支出	213,678,030	198,019,440	15,658,590	7.91	
83,860,735	5121 人事費	85,866,695	75,301,653	10,565,042	14.03	
67,527,254	512101 薪金	78,266,695	71,151,541	7,115,154	10.00	
6,327,663	512102 加班及津貼	100,000	10,800	89,200	0.00	
10,005,818	512103 保險費	7,500,000	4,139,312	3,360,688	81.19	
33,713,963	5122 業務費	35,253,009	34,213,071	1,039,938	3.04	行政業務費用
2,216,248	512201 文具紙張	2,700,000	3,081,517	(381,517)	(12.38)	
553,706	512202 郵電費	542,155	516,338	25,817	5.00	
3,319,242	512203 差旅誤餐	3,718,000	2,247,029	1,470,971	65.46	
924,886	512204 燃料油脂	820,006	780,958	39,048	5.00	
1,915,787	512205 電話費	2,300,000	1,407,888	892,112	63.37	
5,775,406	512206 特別費	7,755,574	8,338,642	(583,068)	(6.99)	
535,859	512207 行政輔導支出	653,150	622,048	31,102	5.00	
8,155,787	512208 福利費	8,800,000	8,005,212	794,788	9.93	
2,400,282	512209 雜支	1,699,311	1,618,391	80,920	5.00	
6,756,400	512210 租金	4,464,000	5,879,988	(1,415,988)	(24.08)	
1,160,360	512211 物品、非消耗品	1,800,813	1,715,060	85,753	5.00	
31,783,406	5123 維護費	37,909,592	34,157,323	3,752,269	10.99	行政單位各類修繕維 護費用
24,399,119	512301 修繕維護費	30,000,000	26,624,378	3,375,622	12.68	
6,585,140	512302 環境清潔美化	7,094,806	6,756,958	337,848	5.00	
799,147	512303 設備保險費	814,786	775,987	38,799	5.00	
5,353,074	5124 退休撫卹費	6,200,000	5,820,772	379,228	6.52	
37,580,129	5125 折舊及攤銷	48,448,734	48,526,621	(77,887)	(0.16)	
761,415,038	5130 教學研究及訓輔支出	857,753,104	802,218,233	55,534,871	6.92	
440,514,177	5131 人事費	467,386,821	426,299,563	41,087,258	9.64	教學及補助案人事費 用
425,895,631	513101 薪金	450,000,000	410,049,982	39,950,018	9.74	
241,521	513102 加班及津貼	248,472	236,640	11,832	5.00	
12,807,509	513103 保險費	15,538,349	14,798,428	739,921	5.00	
1,569,516	513104 雇主補充保費	1,600,000	1,214,513	385,487	31.74	
183,076,769	5132 業務費	223,366,283	210,208,281	13,158,002	6.26	教學及補助案業務費 用
716,401	513201 文具紙張	269,700	170,900	98,800	57.81	
1,164,200	513202 水費	2,000,000	1,476,108	523,892	35.49	
646,001	513203 差旅誤餐	400,000	263,807	136,193	51.63	
23,570,400	513204 電費	32,000,000	27,586,917	4,413,083	16.00	

龍華科技大學
成本與費用預算明細表(副表)
108學年度

全2第2頁
單位：新臺幣元

(106)學年度 決算數	項目名稱	(108)學年度 預算數	估計(107)學年度 決算數	(108)學年度預算與 估計(107)學年度決算比較		說 明
				差異	%	
21,558,365	513205 材料、器材	21,969,024	20,922,880	1,046,144	5.00	
758,101	513206 慶典費	1,500,000	786,920	713,080	90.62	
124,634,890	513207 輔導教學費	156,868,925	149,398,976	7,469,949	5.00	
5,345,745	513208 學生事務輔導費	5,500,000	5,175,061	324,939	6.28	
2,850,616	513209 雜支	1,858,634	1,770,128	88,506	5.00	
1,832,050	513211 物品及非消耗品	1,000,000	2,656,584	(1,656,584)	(62.36)	
17,735,870	5133 維護費	20,000,000	18,728,730	1,271,270	6.79	教學單位各類修繕維護費用
14,185,533	5134 退休撫卹費	17,000,000	16,163,807	836,193	5.17	
105,902,689	5135 折舊及攤銷	130,000,000	130,817,852	(817,852)	(0.63)	
50,674,599	5140 獎助學金支出	53,951,690	51,382,562	2,569,128	5.00	
10,409,380	5141 獎學金支出	9,461,240	9,010,705	450,535	5.00	不含補修學分費及實習費之學雜費=731,524,434 提撥3%為21,945,733，獎助學金支出占不含補修學分費及實習費之學雜費比例為6.56%
40,265,219	5142 助學金支出	44,490,450	42,371,857	2,118,593	5.00	
3,916,848	5150 推廣教育支出	4,845,817	5,384,242	(538,425)	(10.00)	
89,827	5151 人事費	450,000	0	450,000	0.00	為學分班、非學分班、考照班、政府企業委訓等各班支出
3,827,021	5152 業務費	4,395,817	5,384,242	(988,425)	(18.36)	
67,930,763	5160 產學合作支出	71,191,967	79,102,185	(7,910,218)	(10.00)	
24,318,527	5161 人事費	25,000,000	25,172,624	(172,624)	(0.69)	科技部、政府機構及民間企業之研究計畫暨產學合作收入
43,329,790	5162 業務費	45,731,967	53,458,742	(7,726,775)	(14.45)	
282,446	5165 折舊及攤銷	460,000	470,819	(10,819)	(2.30)	
10,514,902	5170 其他教學活動支出	8,100,356	9,000,396	(900,040)	(10.00)	
5,290,211	5171 人事費	2,314,356	3,444,875	(1,130,519)	(32.82)	
5,224,691	5172 業務費	5,786,000	5,555,521	230,479	4.15	
174,822	5190 財務費用	1,644,000	573,355	1,070,645	186.73	
0	5191 利息費用	1,644,000	421,310	1,222,690	290.21	宿舍工程貸款8,520萬元，利息年利率2%
174,822	5195 匯兌損失	0	152,045	(152,045)	(100.00)	外幣匯兌損失
20,043,652	51X0 其他支出	21,875,051	17,747,197	4,127,854	23.26	
2,264,231	51X1 試務費支出	1,400,000	1,824,106	(424,106)	(23.25)	各項招生試務費用
15,329,617	51X2 財產交易短絀	18,680,009	14,213,527	4,466,482	31.42	
906,804	51X3 超額年金給付	1,289,220	1,227,829	61,391	5.00	
1,543,000	51X9 其他雜項支出	505,822	481,735	24,087	5.00	
1,109,434,585	合 計	1,235,309,015	1,165,577,905	69,731,110	5.98	

龍華科技大學
預計購建土地及重大工程明細表
108學年度

全1頁第1頁
 單位：新臺幣元

土地及工程名稱	土地或工程 總預算及資金來源			全部計畫 各學年度預算		本學年度預算		說明
	總經費	資金來源及金額		學年度	金額	資金來源	金額	
		自有資金	借款					
合計	0	0	0		0		0	



龍華科技大學
最近5年現金概況表
104學年度至108學年度

全1頁第1頁
單位：新臺幣元

項目	108學年度 預算數	107學年度 預估決算數	106學年度 決算數	105學年度 決算數	104學年度 決算數	備註
經常門現金收入	1,222,566,974	1,421,929,141	1,280,090,811	1,273,873,185	1,308,871,855	
學雜費收入	748,324,434	860,679,956	845,078,286	840,743,110	855,568,547	
推廣教育收入	7,180,178	7,977,976	5,803,699	6,777,128	9,788,131	
產學合作收入	80,717,041	89,685,601	77,019,507	88,135,737	99,526,888	
其他教學活動收入	21,709,981	24,122,201	28,181,269	27,264,044	33,398,138	
補助及受贈收入	299,100,000	296,156,465	258,642,491	211,455,857	210,673,205	
財務收入	29,120,000	32,060,054	32,434,782	31,568,850	33,845,170	
其他收入	36,415,340	37,363,229	29,314,818	26,416,794	31,132,855	
減：不產生現金流入之收入	0	(2,397,870)	(358,033)	(1,439,454)	(268,817)	
應收預收項目調整增(減)數	0	76,281,529	3,973,992	42,951,119	35,207,738	
利息股利調整數	0	0	0	0	0	
經常門現金支出	1,037,720,272	943,484,382	949,796,731	939,760,230	959,676,481	
董事會支出	2,269,000	2,150,295	2,472,654	2,076,606	2,338,491	
行政管理支出	213,678,030	198,019,440	192,291,307	174,106,788	189,122,377	
教學研究及訓輔支出	857,753,104	802,218,233	761,415,038	723,818,294	746,995,757	
獎助學金支出	53,951,690	51,382,562	50,674,599	45,042,394	49,379,364	
推廣教育支出	4,845,817	5,384,242	3,916,848	4,102,055	3,967,665	
產學合作支出	71,191,967	79,102,185	67,930,763	74,699,802	83,249,996	
其他教學活動支出	8,100,356	9,000,396	10,514,902	9,084,899	10,351,360	
財務費用	1,644,000	573,355	174,822	21,564,871	0	
其他支出	21,875,051	17,747,197	20,043,652	16,149,915	20,654,380	
減：不產生現金流出之成本與費用	(197,588,743)	(194,028,819)	(160,289,802)	(133,766,921)	(141,877,860)	
應付預付項目調整增(減)數	0	(28,064,704)	651,948	2,881,527	(4,505,049)	
利息調整數	0	0	0	0	0	
經常門現金餘(絀)數	184,846,702	478,444,759	330,294,080	334,112,955	349,195,374	
出售資產現金收入	0	0	0	0	0	
購置動產、無形資產及其他資產 現金支出	126,270,854	120,223,099	120,557,456	98,880,119	97,780,265	
機械儀器及設備	104,417,595	98,817,820	104,282,166	72,771,024	75,778,162	
圖書及博物	5,000,000	4,508,747	2,107,226	4,989,783	5,221,864	
其他設備	4,651,819	5,617,612	5,102,372	470,495	9,629,928	
電腦軟體	12,201,440	11,278,920	9,065,692	20,648,817	7,150,311	
扣減不動產支出前現金餘絀	58,575,848	358,221,660	209,736,624	235,232,836	251,415,109	
購置不動產現金支出	11,000,000	57,490,705	155,707,000	59,070,000	6,741,000	
房屋及建築	11,000,000	57,490,705	0	0	0	
預付工程款及未完工程	0	0	155,707,000	59,070,000	6,741,000	
舉債現金收入	0	85,200,000	0	0	0	
長期借款現金收入	0	85,200,000	0	0	0	
償債現金支出	0	0	0	0	0	
影響本期現金收支調整數	0	0	1,965,661	506,327,318	(504,437,325)	
本期現金及銀行存款淨流入(出)數	47,575,848	385,930,955	55,995,285	682,490,154	(259,763,216)	
期初現金及銀行存款餘額	3,031,209,411	2,645,278,456	2,589,283,171	1,906,793,017	2,166,556,233	
期末現金及銀行存款餘額	3,078,785,259	3,031,209,411	2,645,278,456	2,589,283,171	1,906,793,017	

《註：有關104至106學年度決算數值，無須依107年07月19日修正「學校財團法人及所設私立學校會計制度之一致規定」辦理重分類。》



龍華科技大學

108學年度日間部(研究所)學雜費收入明細預估(103學年調幅2.06%)

科別	年級	學制	核定	班級	人數	總人數	學費標準	學費	雜費標準	雜費	學雜費合計
資管所	1	研究所	12	1	10	10	36825	736,500	8,108	162,160	898,660
企管所	1	研究所	16	1	11	11	36825	810,150	8,108	178,376	988,526
應外所	1	研究所	8	1	5	5	36825	368,250	8,108	81,080	449,330
機械所	1	研究所	19	1	18	18	38517	1,386,612	13,140	473,040	1,859,652
化材所	1	研究所	12	1	10	10	38517	770,340	13,140	262,800	1,033,140
電機所	1	研究所	16	1	6	6	38517	462,204	13,140	157,680	619,884
電子所	1	研究所	17	1	15	15	38517	1,155,510	13,140	394,200	1,549,710
資網所	1	研究所	10	1	3	3	38517	231,102	13,140	78,840	309,942
遊戲所	1	研究所	10	1	7	7	38517	539,238	13,140	183,960	723,198
小計	1		120	9		85		6,459,906		1,972,136	8,432,042
資管所	2	研究所	12	1	7	7	36825	515,550	8,108	113,512	629,062
企管所	2	研究所	16	1	16	16	36825	1,178,400	8,108	259,456	1,437,856
應外系	2	研究所	8	1	4	4	36825	294,600	8,108	64,864	359,464
機械所	2	研究所	19	1	10	10	38517	770,340	13,140	262,800	1,033,140
化材所	2	研究所	12	1	11	11	38517	847,374	13,140	289,080	1,136,454
電機所	2	研究所	16	1	11	11	38517	847,374	13,140	289,080	1,136,454
電子所	2	研究所	17	1	12	12	38517	924,408	13,140	315,360	1,239,768
資網所	2	研究所	10	1	7	7	38517	539,238	13,140	183,960	723,198
遊戲所	2	研究所	10	1	6	6	38517	462,204	13,140	157,680	619,884
小計	2	研究所	120	9		84		6,379,488		1,935,792	8,315,280
合計			240	18		169		12,839,394		3,907,928	16,747,322

108學年度日間部(四技)學雜費收入明細預估(103學年調幅1.37%)

系別	年級	學制	核定	班級	人數	總人數	學費標準	學費	雜費標準	雜費	學雜費合計
工管系	1	四技	96	2	34	67	36,576	4,901,184	8,054	1,079,236	5,980,420
國企系	1	四技	95	2	34	67	36,576	4,901,184	8,054	1,079,236	5,980,420
資管系	1	四技	110	2	39	77	36,576	5,632,704	8,054	1,240,316	6,873,020
財金系	1	四技	89	2	31	62	36,576	4,535,424	8,054	998,696	5,534,120
企管系	1	四技	100	2	35	70	36,576	5,120,640	8,054	1,127,560	6,248,200
應外系	1	四技	109	2	38	76	36,576	5,559,552	8,054	1,224,208	6,783,760
觀光系	1	四技	106	2	37	74	36,576	5,413,248	8,054	1,191,992	6,605,240
機械系	1	四技	177	3	41	124	38,257	9,487,736	13,051	3,236,648	12,724,384
化材系	1	四技	90	2	32	63	38,257	4,820,382	13,051	1,644,426	6,464,808
電機系	1	四技	133	2	47	93	38,257	7,115,802	13,051	2,427,486	9,543,288
電子系	1	四技	133	2	47	93	38,257	7,115,802	13,051	2,427,486	9,543,288
資網系	1	四技	132	2	46	92	38,257	7,039,288	13,051	2,401,384	9,440,672
遊戲系	1	四技	160	2	56	112	38,257	8,569,568	13,051	2,923,424	11,492,992
文創系	1	四技	150	3	35	105	38,257	8,033,970	13,051	2,740,710	10,774,680
小計	1	四技	1680	30		1175		88,246,484		25,742,808	113,989,292
工管系	2	四技	90	2	38	76	36,576	5,559,552	8,054	1,224,208	6,783,760
國企系	2	四技	89	2	38	76	36,576	5,559,552	8,054	1,224,208	6,783,760
資管系	2	四技	90	2	35	70	36,576	5,120,640	8,054	1,127,560	6,248,200
財金系	2	四技	81	2	30	60	36,576	4,389,120	8,054	966,480	5,355,600
企管系	2	四技	92	2	40	80	36,576	5,852,160	8,054	1,288,640	7,140,800
應外系	2	四技	105	2	38	76	36,576	5,559,552	8,054	1,224,208	6,783,760
觀光系	2	四技	98	2	40	80	36,576	5,852,160	8,054	1,288,640	7,140,800

108學年度日間部(四技)學雜費收入明細預估(103學年調幅1.37%)

系別	年級	學制	核定	班級	人數	總人數	學費標準	學費	雜費標準	雜費	學雜費合計
機械系	2	四技	163	3	44	132	38,257	10,099,848	13,051	3,445,464	13,545,312
化材系	2	四技	90	2	28	56	38,257	4,284,784	13,051	1,461,712	5,746,496
電機系	2	四技	121	2	49	98	38,257	7,498,372	13,051	2,557,996	10,056,368
電子系	2	四技	115	2	50	100	38,257	7,651,400	13,051	2,610,200	10,261,600
資網系	2	四技	120	2	42	84	38,257	6,427,176	13,051	2,192,568	8,619,744
遊戲系	2	四技	146	3	46	138	38,257	10,558,932	13,051	3,602,076	14,161,008
文創系	2	四技	140	3	38	114	38,257	8,722,596	13,051	2,975,628	11,698,224
小計	2	四技	1540	31		1240		93,135,844		27,189,588	120,325,432
工管系	3	四技	95	2	39	78	36,576	5,705,856	8,054	1,256,424	6,962,280
國企系	3	四技	96	2	39	78	36,576	5,705,856	8,054	1,256,424	6,962,280
資管系	3	四技	90	2	36	72	36,576	5,266,944	8,054	1,159,776	6,426,720
財金系	3	四技	91	2	36	72	36,576	5,266,944	8,054	1,159,776	6,426,720
企管系	3	四技	97	2	38	76	36,576	5,559,552	8,054	1,224,208	6,783,760
應外系	3	四技	105	2	42	84	36,576	6,144,768	8,054	1,353,072	7,497,840
觀光系	3	四技	100	2	40	80	36,576	5,852,160	8,054	1,288,640	7,140,800
機械系	3	四技	154	3	45	135	38,257	10,329,390	13,051	3,523,770	13,853,160
化材系	3	四技	84	2	30	60	38,257	4,590,840	13,051	1,566,120	6,156,960
電機系	3	四技	121	2	47	94	38,257	7,192,316	13,051	2,453,588	9,645,904
電子系	3	四技	121	2	45	90	38,257	6,886,260	13,051	2,349,180	9,235,440
資網系	3	四技	120	2	45	90	38,257	6,886,260	13,051	2,349,180	9,235,440
遊戲系	3	四技	131	2	60	120	38,257	9,181,680	13,051	3,132,240	12,313,920
文創系	3	四技	135	2	55	110	38,257	8,416,540	13,051	2,871,220	11,287,760
小計	3	四技	1540	29		1239		92,985,366		26,943,618	119,928,984
工管系	4	四技	108	2	48	96	36,576	7,022,592	8,054	1,546,368	8,568,960
國企系	4	四技	108	2	43	86	36,576	6,291,072	8,054	1,385,288	7,676,360
資管系	4	四技	102	2	41	82	36,576	5,998,464	8,054	1,320,856	7,319,320
財金系	4	四技	103	2	41	82	36,576	5,998,464	8,054	1,320,856	7,319,320
企管系	4	四技	108	2	43	86	36,576	6,291,072	8,054	1,385,288	7,676,360
應外系	4	四技	100	2	40	80	36,576	5,852,160	8,054	1,288,640	7,140,800
觀光系	4	四技	100	2	40	80	36,576	5,852,160	8,054	1,288,640	7,140,800
機械系	4	四技	114	2	46	92	38,257	7,039,288	13,051	2,401,384	9,440,672
化材系	4	四技	110	2	44	88	38,257	6,733,232	13,051	2,296,976	9,030,208
電機系	4	四技	113	2	45	90	38,257	6,886,260	13,051	2,349,180	9,235,440
電子系	4	四技	145	3	39	117	38,257	8,952,138	13,051	3,053,934	12,006,072
資網系	4	四技	111	2	44	88	38,257	6,733,232	13,051	2,296,976	9,030,208
遊戲系	4	四技	106	2	42	84	38,257	6,427,176	13,051	2,192,568	8,619,744
文創系	4	四技	112	2	45	90	38,257	6,886,260	13,051	2,349,180	9,235,440
小計	4	四技	1,540	29		1,241		92,963,570		26,476,134	119,439,704
合計		四技	6,300	119		4,895	0.00	367,331,264		106,352,148	473,683,412

龍華科技大學

108年度日間部(新南向產學專班)學雜費收入明細預估(103學年調幅1.37%)

系別	年級	學制	核定	班級	人數	總人數	學費標準	學費	雜費標準	雜費	學雜費合計
電子系	1	四技南向	40	1	28	28	38,257	2,142,392	13,051	730,856	2,873,248
觀光系	2	四技南向	80	2	36	72	36,576	5,266,944	8,054	1,159,776	6,426,720
國企系	2	四技南向	40	1	33	33	36,576	2,414,016	8,054	531,564	2,945,580
工管系	2	四技南向	80	2	31	62	36,576	4,535,424	8,054	998,696	5,534,120
化材系	2	四技南向	40	1	36	36	36,576	2,633,472	13,051	939,672	3,573,144

龍華科技大學

108年度日間部(新南向產學專班)學雜費收入明細預估(103學年調幅1.37%)

系別	年級	學制	核定	班級	人數	總人數	學費標準	學費	雜費標準	雜費	學雜費合計
資網系	2	四技南向	80	2	33	66	36,576	4,828,032	13,051	1,722,732	6,550,764
觀光系	3	四技南向	76	2	34	68	36,576	4,974,336	8,054	1,095,344	6,069,680
電子系	3	四技南向	34	1	26	26	38,257	1,989,364	13,051	678,652	2,668,016
電機系	3	四技南向	40	1	35	35	38,257	2,677,990	13,051	913,570	3,591,560
小計			510	13		426		31,461,970		8,770,862	40,232,832

108學年度日間部(雙軌專班)學雜費收入明細預估

系別	年級	學制	核定	班級	人數	總人數	學費標準	學費	雜費標準	雜費	學雜費合計
機械系	1	四技雙軌	25	1	20	20	38,257	1,530,280	13,051	522,040	2,052,320
電子系	1	四技雙軌	32	1	26	26	38,257	1,989,364	13,051	678,652	2,668,016
合計			57	2	46	46		3,519,644		1,200,692	4,720,336

108學年度日間部(3+4僑生專班)學雜費收入明細預估

系別	年級	學制	核定	班級	人數	總人數	學費標準	學費	雜費標準	雜費	學雜費合計
觀光系	1	四技僑生	91	2	29	58	16,979	1,969,564	10,866	1,260,456	3,230,020
合計			91	2	29	58		1,969,564		1,260,456	3,230,020

108學年度日間部(五專)學雜費收入明細預估

系別	年級	學制	核定	班級	人數	總人數	學費標準	學費	雜費標準	雜費	學雜費合計
化材科	1	五專	40	1	28	28	21,430	1,200,080	10,645	596,120	1,796,200
電子科	1	五專	46	1	32	32	21,430	1,371,520	10,645	681,280	2,052,800
電機科	1	五專	84	2	29	58	21,430	2,485,880	10,645	1,234,820	3,720,700
機械科	1	五專	46	1	32	32	21,430	1,371,520	10,645	681,280	2,052,800
小計	1		216	5	121	150		6,429,000	42,580	3,193,500	9,622,500
機械科	2	五專	50	1	32	32	21,430	1,371,520	10,645	681,280	2,052,800
電機科	2	五專	50	1	45	45	21,430	1,928,700	10,645	958,050	2,886,750
電子科	2	五專	50	1	33	33	21,430	1,414,380	10,645	702,570	2,116,950
化材科	2	五專	45	1	20	20	21,430	857,200	10,645	425,800	1,283,000
小計	2		195	4	130	130		5,571,800	42,580	2,767,700	8,339,500
化材科	3	五專	96	1	21	21	21,430	900,060	10,645	447,090	1,347,150
化材科	4	五專	50	1	43	43	29,324	2,521,864	11,850	1,019,100	3,540,964
化材科	5	五專	50	1	30	30	29,324	1,759,440	11,850	711,000	2,470,440
小計	1		196	3	94	94		5,181,364	34,345	2,177,190	7,358,554
合計			607	12	345	374		17,182,164		8,138,390	25,320,554
學雜費總計						5,968		434,304,000		129,630,476	563,934,476

龍華科技大學

108學年度學雜費預估收入彙整表

日間部學雜費明細

區別(日)	班級	可招生名額	註冊人	學費	雜費	學雜費收入	註冊率
研究所	18	240	169	12,839,394	3,907,928	16,747,322	70.42
四技	119	6,300	4,895	367,331,264	106,352,148	473,683,412	77.70
四技(南向)	13	510	426	31,461,970	8,770,862	40,232,832	83.53
四技(雙軌)	2	57	46	3,519,644	1,200,692	4,720,336	80.70
四技(僑生)	2	91	58	1,969,564	1,260,456	3,230,020	63.74
五專	12	607	374	17,182,164	8,138,390	25,320,554	61.61
小計	166	7805	5968	434,304,000	129,630,476	563,934,476	76.46
學分費						3,800,000	
電腦實習費						5,200,000	
日間部學雜費合計						572,934,476	

龍華科技大學

108學年度進修碩士專班學雜費收入預估(103學年調整2.06%)

科別	年級	學制	核定	班級	人數	總人數	學費標準	雜費標準	學雜費收入
碩(機研)	1	碩士專班	15	1	11	11	38,517	13,140	1,136,454
碩(企研)	1	碩士專班	25	1	18	18	36,825	8,108	1,617,588
碩(資研)	1	碩士專班	10	1	5	5	36,825	8,108	449,330
碩(機研)	2	碩士專班	15	1	10	10	38,517	13,140	1,033,140
碩(企研)	2	碩士專班	25	1	20	20	36,825	8,108	1,797,320
碩(資研)	2	碩士專班	10	1	7	7	36,825	8,108	629,062
合計		碩士專班	100	6	71	71	5,300,214	1,362,680	6,662,894

龍華科技大學

108學年度進修部(四技)學雜費收入預估(103學年調幅2.06%)

系別	年級	學制	核定	班級	人數	總人數	時數	學分標準	學分學雜費
工管系	1	四技	75	1	53	53	20	1,315	2,787,800
國企系	1	四技	50	1	35	35	19	1,315	1,748,950
資管系	1	四技	60	1	42	42	19	1,315	2,098,740
財金系	1	四技	50	1	35	35	19	1,315	1,748,950
企管系	1	四技	60	1	42	42	19	1,315	2,098,740
應外系	1	四技	53	1	37	37	21	1,315	2,043,510
觀光系	1	四技	116	2	41	82	20	1,315	4,313,200
機械系	1	四技	159	3	35	105	19	1,413	5,637,870
電機系	1	四技	53	1	35	35	18	1,413	1,780,380
訓四電一	1	四技	52	1	35	35		27,845	1,949,150
電子系	1	四技	100	2	35	70	20	1,413	3,956,400
資網系	1	四技	82	2	29	58	20	1,413	3,278,160
遊戲系	1	四技	69	1	48	48	20	1,413	2,712,960
文創系	1	四技	69	1	48	48	19	1,413	2,577,312
小計	1	四技	1,048	19	550	725		45,528	38,732,122
工管系	2	四技	74	1	64	64	18	1315	3,029,760
國企系	2	四技	52	1	28	28	20	1315	1,472,800
資管系	2	四技	64	1	39	39	18	1315	1,846,260
財金系	2	四技	51	1	32	32	18	1315	1,514,880
企管系	2	四技	59	1	51	51	22	1315	2,950,860
應外系	2	四技	53	1	42	42	16	1315	1,767,360
觀光系	2	四技	118	2	45	90	19	1315	4,497,300
機械系	2	四技	155	3	50	150	18	1413	7,630,200
電機系	2	四技	53	1	46	46	19	1413	2,469,924
訓四電二	2	四技	50	1	34	34		27845	1,893,460
電子系	2A	四技	98	2	38	76	19	1413	4,080,744
資網系	2	四技	74	1	42	42	20	1413	2,373,840
遊戲系	2	四技	69	1	54	54	18	1413	2,746,872
文創系	2	四技	69	1	54	54	22	1413	3,357,288
小計	2	四技	1,039	18	619	802			41,631,548
工管系	3	四技	75	2	30	60	20	1,315	3,156,000
國企系	3	四技	55	1	20	20	17	1,315	894,200
資管系	3	四技	30	1	20	20	17	1,315	894,200
財金系	3	四技	54	1	29	29	18	1,315	1,372,860
企管系	3	四技	60	1	42	42	19	1,315	2,098,740
應外系	3	四技	54	1	30	30	16	1,315	1,262,400

108學年度進修部(四技)學雜費收入預估(103學年調幅2.06%)

系別	年級	學制	核定	班級	人數	總人數	時數	學分標準	學分學雜費
觀光系	3	四技	120	2	29	58	22	1,315	3,355,880
機械系	3	四技	155	3	46	138	19	1,413	7,409,772
電機系	3A	四技	55	1	43	43	21	1,413	2,551,878
訓四電三	3	四技	50	1	30	30		27,845	1,670,700
電子系	3A	四技	100	2	45	90	21	1,413	5,341,140
資網系	3	四技	80	1	37	37	19	1,413	1,986,678
遊戲系	3	四技	70	1	39	39	22	1,413	2,424,708
文創系	3	四技	70	1	38	38	22	1,413	2,362,536
小計	3	四技	1,028	19		674			36,781,692
工管系	4	四技	65	1	61	61	18	1,315	2,887,740
國企系	4	四技	60	1	44	44	17	1,315	1,967,240
資管系	4	四技	50	1	40	40	18	1,315	1,893,600
財金系	4	四技	60	1	32	32	17	1,315	1,430,720
企管系	4	四技	60	1	40	40	18	1,315	1,893,600
應外系	4	四技	44	1	35	35	17	1,315	1,564,850
觀光系	4	四技	120	1	58	58	21	1,315	3,203,340
機械系	4	四技	194	2	65	130	18	1,413	6,612,840
電機系	4	四技	85	1	55	55	21	1,413	3,264,030
訓四電四	4	四技	40	1	38	38		27,845	2,116,220
電子系	4A	四技	110	2	40	80	20	1,413	4,521,600
資網系	4	四技	120	1	43	43	19	1,413	2,308,842
遊戲系	4	四技	65	1	48	48	21	1,413	2,848,608
文創系	4	四技	65	1	48	48	21	1,413	2,848,608
小計	4	四技	1,138	16		752			39,361,838
合計		四技	4,253	72		2,953			156,507,200

龍華科技大學

108學年度進修部(產學專班)學雜費收入預估表(103學年調整2.06%)

系別	年級	學制	核定	班級	人數	總人數	時數	學分標準	學分學雜費
企管系	1	產攜專班	38	1	22	22	18	1413	1,119,096
網工系(外加)	4	產攜專班	40	1	8	8	16	1413	361,728
合計		產學專班	78	2		30			1,480,824

龍華科技大學

108學年度進修部(僑生專班)學雜費收入預估

系別	年級	學制	核定	班級	人數	總人數	時數	學分標準	學分學雜費
電機系	2	四技僑生專班	66	1	35	35	20	1,413	1,978,200
電機系	3	四技僑生專班	38	1	17	17	20	1,413	960,840
合計		四技僑生專班	104	2		52			2,939,040
總計			4,535	82		3,106			167,589,958

108學年度學雜費收入彙整表

進修部學雜費明細

區別(進)	班級	核定人數	註冊人	學費75%	雜費25%	學分學雜費收入
碩士在職專班	6	100	71	4,997,170	1,665,724	6,662,894
四技	72	4,253	2,953	117,380,400	39,126,800	156,507,200
產學專班	2	78	30	1,110,618	370,206	1,480,824
四技僑生專班	2	104	52	2,204,280	734,760	2,939,040
小計	82	4,535	3,106	125,692,468	41,897,490	167,589,958
學分費						5,300,000
電腦實習費						2,500,000
進修部學雜費合計						175,389,958
日間部及進修部學雜費總計						748,324,434

製

表：葉宸希



主辦會計：沈秋蓮



校

長：葛自祥



董事長：孫道亨

