



龍華科技大學

LUNGHWA UNIVERSITY
OF SCIENCE AND TECHNOLOGY

112學年度預算書

(自112年8月1日至113年7月31日)



龍華科技大學
預算書
112學年度
目 錄

編號	項 目	頁 次
301	預算說明書	1-5
302	收支餘絀預計表	6
303B	預計長期營運資產明細表	7
304	預計增置重要長期營運資產明細表	8-10
305	預計借款變動表	11
306	收入預算明細表	12
307	成本與費用預算明細表	13-14
308	預計購建土地及重大工程明細表	15
309	最近5年現金概況表	16-19
	學雜費收入分析表	20-26
	最近五年現金流量表附註說明	27

龍華科技大學 預算說明書 112 學年度

壹、重要校務計畫實施績效：

本校係奉教育部58年11月22日台（58）專字第24251號令准予立案，原名龍華工業技藝專科學校，民國60年更改校名為龍華工業專科學校，民國77年再改名為龍華工商專科學校。因辦學績優，於民國87年改制為龍華技術學院，復於民國90年改名為龍華科技大學。本校自創校以來，即以校訓「勤、敬、誠、樸」為本校核心價值與辦學原則，並以「培育兼具專業技術及人文素養的博雅科技人才」為本校教育目標，以理論與實務並重之原則，從事教學與學術研究。

本校校務推動以「務實、卓越、創新」的理念，秉持系所合一、學程整合及資源共用之原則，設有工程學院、管理學院及人文暨設計學院（如圖1），提供優良的師資，完整而有特色的課程。校內設置校長一人綜理校務，副校長及主任秘書襄助校長處理校務，同時設立下列行政單位—教務處、學生事務處、總務處、研究發展處、資訊圖書處、稽核處、秘書室、進修部、人事室、會計室、體育室、環保安衛室及國際暨兩岸合作處等，辦理相關業務；為因應教學、研究及推廣之需要，成立推廣教育中心、專業職能證照中心、藝文中心、貴重儀器中心、校務研究中心及雙語教學推動中心等（如圖2），且設有各種委員會定期召開會議，審議及考核有關校務發展業務與執行進度。



圖 1 龍華科技大學教學單位組織架構圖

龍華科技大學

預算說明書

112 學年度

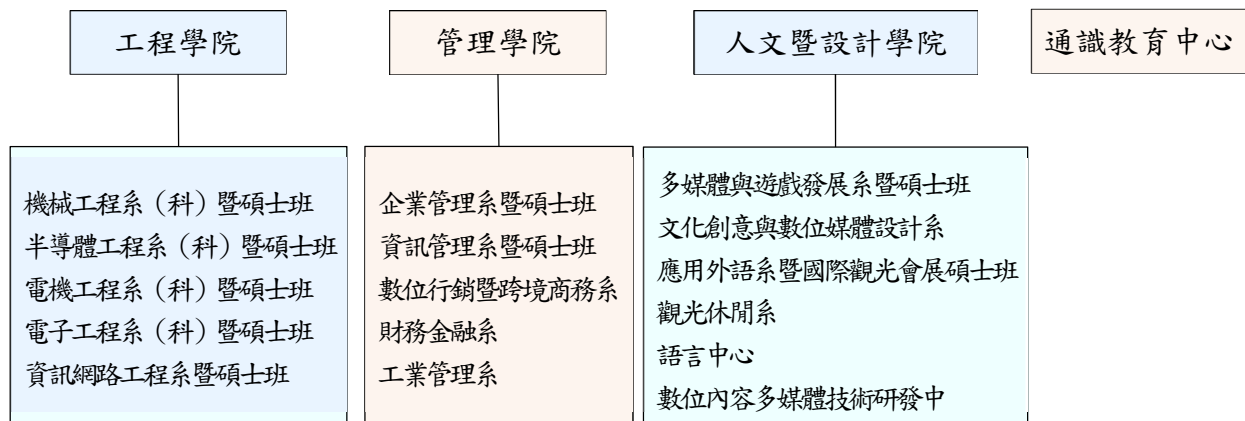
「為產業培育優質實務人才、提供創新技術服務之卓越實務應用型產業大學」，依據本校自我定位及已發展的基礎與特色、國家「六大核心戰略產業」及「5+2 創新產業」重點發展方向、區域產業條件與人才需要、大學社會責任及生源變化趨勢等因素，規劃永續經營之校務發展總目標為「培育產業優質實務人才，提供產業跨領域整合技術服務」，並於此總目標下訂有 8 項具體之校務發展目標如下：

- (一) 追求永續之經營與發展；堅持師生量之穩定發展與質之持續成長。
- (二) 確立高度之行政績效。
- (三) 強化終生學習之回流教育；建立 E 化之學習環境。
- (四) 擴大產學合作之成果；發展研發特色營造親產學環境。
- (五) 邁向國際化之科技大學。
- (六) 推動多元之全人教育。
- (七) 培育具有社會專業競爭力之畢業生。
- (八) 建置舒適安全之精緻化校園。

二、重要長期營運資產增置計畫：無。

三、長期債務之舉借及償還：

本校為拓展生源並推動國際化，大幅招收境外學生，近年來本校境外學生逐年成長，為解決住宿需求同時保留部分基金作為因應少子化衝突，申請興建學生宿舍貸款，相關說明如下：

- (一) 105 年 10 月 19 日第 14 屆第 10 次董事會議通過，107 年 5 月 31 日依據「教育部補助大專校院興建學生宿舍貸款利息實施要點」辦理貸款。
- (二) 107 年 6 月 29 日教育部臺教技(一)字第 1070093634 號函及 107 年 10 月 29 日教育部臺教技(一)字第 1070190939 號函核准補助申貸新臺幣 98,736,000 元全額利息。
- (三) 本校與台新國際商業銀行申貸 98,736,000 元，設定 98,736,000 元定存單質押，並於 107 年 11 月 6 日龍華會字第 1070011126 號報部。
- (四) 教育部於 107 年 11 月 14 日臺教技(一)字第 1070198828 號及 11 月 16 日臺教技(一)字 1070204171 號函同意備查。
- (五) 本校實際興建學生宿舍工程款貸款金額為 85,200,000 元，設定 85,200,000 元定存單質押，並自 109 學年度起分 8 年攤還，每年 3 月及 10 月各攤還金額為 5,325,000 元，總計 10,650,000 元，累計 111 學年度已攤還 26,625,000 元，尚餘 58,575,000 元，其設定定存單質押金額為 58,575,000 元。
- (六) 112 學年度預計於 112 年 10 月及 113 年 3 月各攤還 5,325,000 元，總計 10,650,000 元。

四、其他重要計畫：無。

龍華科技大學 預算說明書 112 學年度

參、本學年度預算概要

一、收入預算說明

(一) 學雜費收入：

1. 日間部新生可招生名額 2,583 人，預估新生註冊率 65.12%，新生人數為 1,682 人，舊生參照原有人數並預估流失率 10%，日間部總人數預估 7,125 人。
 2. 進修部新生可招生名額 1,376 人，預估新生註冊率 65.12%，新生人數為 896 人，舊生參照原有人數並預估流失率 10%，進修部總人數預估 2,710 人。
- 綜合上述，112 學年全校預估學生總人數為 9,835 人。學雜費收入 779,961,362 元（不含學分費及實習實驗費），學分費收入 10,600,000 元，實習實驗費收入 12,800,000 元，學雜費收入總計 803,361,362 元。

(二) 推廣合作、產學合作、其他教學活動、財務收入及其他收入，參照上學年收入及前 3 年決算編列。

(三) 補助及受贈收入預估為 335,500,000 元，其收入來源如下：

1. 政府單位補助，如高教深耕計畫、整體獎補助經費、就業學程、產業學院及新南向專班計畫等，預估收入約 326,500,000 元。
2. 民間團體或個人捐贈，如弱勢獎助學金捐贈、校友捐款等，預估收入 9,000,000 元。

(四) 本學年度收入總計為 1,293,098,362 元。

二、成本與費用預算說明

(一) 人事費（董事會、行政管理、教學研究及訓輔支出）以現有教職員工人數及晉薪考量預估，人事費約 629,593,000 元，佔學雜費收入 78.37%。

(二) 獎助學金支出 53,058,000 元，扣除政府補助款約 6,000,000 元後，獎助學金支出約占學費及雜費比例為 6.03%，高於教育部所訂應提撥 3% 規定。

(三) 本學年度支出總計為 1,278,509,000 元。

三、重要長期營運資產增置計畫預算說明

資本門包含建築物整修工程 10,000,000 元，機器儀器及設備 111,000,000 元，圖書博物 5,000,000 元，其他設備 6,500,000 元，電腦軟體 13,210,000 元，共計編列 144,710,000 元。

龍華科技大學

預算說明書

112 學年度

肆、其他必要說明事項：

依教育部備查公函（臺教技(四)字第 1120056648 號函）辦理學雜費收費基準，本校 112 學年度學雜費收費基準調整如下：

學制	111 學年度(含)以前 入學之學生	112 學年度入學之學生
日間碩士班-理工類	學雜費 51,657 元	學雜費 54,240 元
日間碩士班-商學類	學雜費 44,933 元	學雜費 47,179 元
碩士在職專班-理工類	學雜費 51,657 元	學雜費 54,240 元
碩士在職專班-商學類	學雜費 44,933 元	學雜費 47,179 元
日間學士班-理工類	學雜費 51,308 元	學雜費 51,308 元
日間學士班-商學類	學雜費 44,630 元	學雜費 44,630 元
日間學士班-文學類	學雜費 44,630 元	學雜費 44,630 元
進修部學士班-理工類	每一學分學雜費 1,413 元	每一學分學雜費 1,498 元
進修部學士班-商學類	每一學分學雜費 1,315 元	每一學分學雜費 1,394 元
進修部學士班-文學類	每一學分學雜費 1,315 元	每一學分學雜費 1,394 元

龍華科技大學
收支餘絀預計表
112學年度

全1頁第1頁
單位：新臺幣元

(前)學年度 決算數	項目	(本)學年度 預算數 (1)	估計(上)學年度 決算數 (2)	比較增減	
				金額 (3)=(1)-(2)	% (4)=(3)/(2)*100
1,438,861,140	各項收入	1,293,098,362	1,383,768,044	(90,669,682)	(6.55)
940,225,582	學雜費收入	803,361,362	901,655,280	(98,293,918)	(10.90)
3,480,093	推廣教育收入	3,800,000	3,500,000	300,000	8.57
73,361,897	產學合作收入	78,000,000	76,350,000	1,650,000	2.16
3,177,193	其他教學活動收入	4,300,000	2,200,000	2,100,000	95.45
352,011,157	補助及受贈收入	335,500,000	332,980,000	2,520,000	0.76
28,481,979	財務收入	32,010,000	31,865,764	144,236	0.45
38,123,239	其他收入	36,127,000	35,217,000	910,000	2.58
1,245,820,720	各項成本與費用	1,278,509,000	1,241,423,220	37,085,780	2.99
871,731	董事會支出	1,140,000	919,000	221,000	24.05
206,363,581	行政管理支出	216,553,000	207,870,000	8,683,000	4.18
908,819,245	教學研究及訓輔支出	917,372,000	893,205,000	24,167,000	2.71
48,997,073	獎助學金支出	53,058,000	50,099,720	2,958,280	5.90
2,737,737	推廣教育支出	2,650,000	2,590,000	60,000	2.32
70,215,937	產學合作支出	78,100,000	77,410,000	690,000	0.89
1,549,753	其他教學活動支出	3,440,000	3,135,000	305,000	9.73
1,359,495	財務費用	1,256,000	1,307,500	(51,500)	(3.94)
4,906,168	其他支出	4,940,000	4,887,000	53,000	1.08
193,040,420	本期餘絀	14,589,362	142,344,824	(127,755,462)	(89.75)



龍華科技大學
預計長期營運資產變動表
112學年度

全1頁第1頁
 單位：新臺幣元

項目名稱	估計本學年初 結存金額	預計本學年度 增加金額	預計本學年度 減少金額	預計本學年度 重分類金額	預計本學年度 底結存金額	說明
不動產、房屋及設備	3,881,544,083	131,500,000	66,599,000	0	3,946,445,083	
土地	16,365,763	0	0	0	16,365,763	
土地改良物	68,372,957	0	0	0	68,372,957	
房屋及建築	2,033,671,280	10,000,000	0	0	2,043,671,280	
機械儀器及設備	1,487,478,921	110,000,000	64,100,000	0	1,533,378,921	
圖書及博物	179,654,336	5,000,000	999,000	0	183,655,336	
其他設備	96,000,826	6,500,000	1,500,000	0	101,000,826	
累計減損	0	0	0	0	0	
累計折舊	2,078,783,700	144,601,000	66,590,000	0	2,156,794,700	
土地改良物	57,216,837	2,318,000	0	0	59,534,837	
房屋及建築	791,671,113	40,718,000	0	0	832,389,113	
機械儀器及設備	1,147,392,653	97,775,000	65,290,000	0	1,179,877,653	
其他設備	82,503,097	3,790,000	1,300,000	0	84,993,097	
不動產、房屋及設備淨額	1,802,760,383	(13,101,000)	9,000	0	1,789,650,383	
投資性不動產	0	0	0	0	0	
累計減損	0	0	0	0	0	
累計折舊	0	0	0	0	0	
投資性不動產淨額	0	0	0	0	0	
無形資產	116,314,066	13,210,000	7,000,000	0	122,524,066	
電腦軟體	116,314,066	13,210,000	7,000,000	0	122,524,066	
累計減損	0	0	0	0	0	
累計攤銷	89,429,092	14,500,000	5,750,000	0	98,179,092	
電腦軟體	89,429,092	14,500,000	5,750,000	0	98,179,092	
無形資產淨額	26,884,974	(1,290,000)	1,250,000	0	24,344,974	
合計	1,829,645,357	(14,391,000)	1,259,000	0	1,813,995,357	



龍華科技大學
預計增置重要長期營運資產明細表
112學年度

項目、重要長期營運資產名稱	提出單位	數量	單價	總價	備註
土地				-	
土地改良物				-	
房屋及建築				10,000,000	
建築物整修工程	總務處	1	10,000,000	10,000,000	
機械儀器及設備				110,000,000	
電焊機	機械系	7	58,000	406,000	
電子看板	機械系	2	44,000	88,000	
除濕乾燥機	機械系	1	19,980	19,980	
互動式觸控白板	機械系	2	148,000	296,000	
電源供應器	機械系	20	35,000	700,000	
網路交換器	機械系	7	50,000	350,000	
筆記型電腦	機械系	7	50,000	350,000	1.中央處理器：Intel i9 2.記憶體：32GB 3.固態硬碟：500GB
平板電腦	機械系	4	39,000	156,000	
分離式冷氣機	機械系	3	76,800	230,400	8KW
電腦主機	機械系	16	40,500	648,000	
分離式冷氣機	機械系	6	92,000	552,000	10KW
伺服器	電機系	2	150,000	300,000	
智慧型網管交換器	電機系	4	25,000	100,000	
電機機械教學實驗設備	電機系	4	350,000	1,400,000	
示波器	電機系	30	25,000	750,000	
電源供應器	電機系	10	35,000	350,000	
(自)頭戴式主機	電機系	1	30,000	30,000	
(自)虛擬實境頭戴裝置	電機系	1	52,000	52,000	
伺服器	電機系	1	150,000	150,000	
向量網路分析儀	電機系	1	23,000,000	23,000,000	
AI視訊直播系統	電子系	1	1,800,000	1,800,000	
影音處理器	電子系	4	25,000	100,000	
混音器	電子系	4	45,000	180,000	
網路交換器	電子系	4	50,000	200,000	
數位監視主機	電子系	1	22,000	22,000	
示波器	電子系	15	84,000	1,260,000	
模壓機	化材系	1	2,500,000	2,500,000	
晶粒自動切割機	化材系	1	3,108,000	3,108,000	
對位式曝光機	化材系	1	2,100,000	2,100,000	
分離式冷氣機	化材系	1	44,000	44,000	3KW
碳化矽管狀爐	化材系	1	1,500,000	1,500,000	
防火牆	資網系	2	400,000	800,000	
檔案伺服器	資網系	1	400,000	400,000	
分離式冷氣	資網系	2	55,000	110,000	5KW
分離式冷氣	資網系	5	52,000	260,000	4KW
筆記型電腦	資網系	5	65,000	325,000	1.中央處理器：Intel i7 2.記憶體：32GB 3.固態硬碟：1TB 4.螢幕：15.6吋
平板電腦	資網系	2	39,000	78,000	
吊隱式變頻冷氣機	遊戲系	5	62,000	310,000	
CM-Surface Hub PixelSense顯示器	國企系	1	310,000	310,000	
Surface Hub 移動架	國企系	1	60,000	60,000	
Surface Hub 2 Smart Camera	國企系	1	40,000	40,000	
教學機	國企系	1	13,000	13,000	
數位相機	國企系	2	52,000	104,000	



龍華科技大學
預計增置重要長期營運資產明細表
112學年度

全3頁第2頁
單位：新臺幣元

項目、重要長期營運資產名稱	提出單位	數量	單價	總價	備註
筆記型電腦	財金系	15	47,500	712,500	1.中央處理器：Intel i7 2.記憶體：16GB 3.硬 碟：500GB 4.螢幕： 15.6吋
印表機	資管系	20	15,000	300,000	
監控設備	資管系	1	108,500	108,500	
分離式冷氣機	資管系	2	76,800	153,600	8KW
24吋 A1大型雲端繪圖機	資管系	1	81,600	81,600	
無線麥克風組	企管系	1	18,000	18,000	
玻璃白板	企管系	1	45,600	45,600	
網路儲存伺服器	企管系	1	25,500	25,500	
變頻埋入型冷氣	外語系	1	96,000	96,000	
手提擴音機	外語系	2	13,200	26,400	
5500 ANSI 商用投影機	外語系	1	80,000	80,000	
客製化環控系統主機	外語系	1	250,000	250,000	
35U 機櫃	外語系	1	30,000	30,000	
電腦主機	觀光系	33	50,000	1,650,000	1.中央處理器：Intel i7 2.記憶體：16GB 3.固 態硬碟：512GB
空拍機	文創系	9	30,000	270,000	
領夾麥克風	文創系	20	13,870	277,400	
數位單眼相機(含鏡頭)	文創系	20	45,000	900,000	
MAC電腦主機(含螢幕)	文創系	61	51,900	3,165,900	
陶土電窯爐	文創系	1	40,000	40,000	
壓克力折彎機	文創系	2	35,000	70,000	
國際會議廳桌上型無線麥克風系統	總務處營繕組	1	2,500,000	2,500,000	
普通教室支援教學電話系統	總務處營繕組	1	550,000	550,000	
防霉噴霧機	總務處營繕組	2	26,800	53,600	
磁控飛輪健身車	體育室	6	25,800	154,800	
網路防火牆設備	資圖處-行政 組	1	4,200,000	4,200,000	
QOS網路流量管理設備	資圖處-行政 組	1	2,000,000	2,000,000	
無線網路設備	資圖處-行政 組	1	6,580,000	6,580,000	
電腦主機	資圖處-讀服 組	10	40,000	400,000	1.中央處理器：Intel i7 2.記憶體：8GB 3.固態 硬碟：250GB
監視主機	資圖處-讀服 組	1	94,500	94,500	
磁碟陣列主機	資圖處-讀服 組	1	505,050	505,050	
藍光播放器	專業職能證照 中心	2	12,500	25,000	
投影機	專業職能證照 中心	2	82,400	164,800	
各項計畫案設備	全校	1	38,918,870	38,918,870	
圖書及博物				5,000,000	
總類	資圖處	1	195,500	195,500	
哲學類	資圖處	1	216,000	216,000	
宗教類	資圖處	1	12,000	12,000	
自然科學類	資圖處	1	777,000	777,000	
應用科學類	資圖處	1	1,749,000	1,749,000	
社會科學類	資圖處	1	624,000	624,000	
中國史地類	資圖處	1	396,000	396,000	



龍華科技大學
預計增置重要長期營運資產明細表
112學年度

項目、重要長期營運資產名稱	提出單位	數量	單價	總價	備註
外國史地類	資圖處	1	185,000	185,000	
語文類	資圖處	1	695,000	695,000	
藝術類	資圖處	1	150,500	150,500	
其他設備				6,500,000	
校車	總務處	1	4,500,000	4,500,000	
電冰箱	學務處生輔組	2	25,900	51,800	
冷氣機	學務處生輔組	25	34,000	850,000	單冷變頻4.4KW
洗地機	總務處事務組	1	71,400	71,400	
數位看板	總務處事務組	3	65,000	195,000	
電動吹葉機	總務處事務組	1	30,000	30,000	
高壓清洗機	總務處事務組	1	35,000	35,000	
飲水機	總務處營繕組	3	16,000	48,000	
傳真機	進修部-教務組	1	15,000	15,000	
冷氣機	進修部-教務組	1	76,800	76,800	單冷變頻8KW
冷氣機	進修部-庶務組	1	34,000	34,000	單冷變頻4.4KW
攜帶式二氧化碳檢測機	環安室	2	30,000	60,000	
冷氣機	語言中心	1	32,400	32,400	
各項設備	全校	1	500,600	500,600	
購建中營運資產				-	
租賃資產				-	
租賃權益改良物				-	
投資性不動產				-	
購建中之投資性不動產				-	
專利權				-	
電腦軟體				13,210,000	
還原軟體	觀光系	1	132,000	132,000	授權數33台
AI智能導覽解說分析系統	觀光系	1	950,000	950,000	
專業英語字彙語言學習軟體	應外系	1	360,000	360,000	
三次元量測系統量測軟體更新	機械系	1	298,000	298,000	授權數54台
Creo CAD 軟體	機械系	1	427,000	427,000	
Comsol數值模擬軟體	機械系	1	248,500	248,500	
介質量測共振腔軟體	電機系	1	440,000	440,000	
繪圖軟體	遊戲系	1	1,328,983	1,328,983	授權數300台
備份還原系統	遊戲系	1	132,000	132,000	授權數33台
vmware workstation	資管系	1	226,800	226,800	授權數30台
SOLIDWORKS網路版	文創系	1	200,000	200,000	
SOLIDWORKS PREMIUM 軟體	文創系	1	473,500	473,500	
虛擬導播系統	文創系	1	1,520,000	1,520,000	
MATLAB網路版	工管系	1	1,460,000	1,460,000	
微軟作業系統11 Pro	總務處	5	15,225	76,125	
微軟MSDN	資圖處	4	57,000	228,000	
還原軟體	資圖處	1	360,000	360,000	
威力導演軟體	全校	7	560,000	3,920,000	
各項計畫案軟體	全校	1	429,092	429,092	
租賃權益				-	
發展中之無形資產				-	
其他無形資產				-	



龍華科技大學
預計借款變動表
112學年度

全1頁第1頁
單位：新臺幣元

借款用途	預計借款期間	估計期初金額	預計本學年度舉借金額	預計本學年度償還金額	預計期末金額	備註
新建學生宿舍工程	107年11月 至 117年10月	58,575,000	0	10,650,000	47,925,000	註1-1 註1-2
合計		58,575,000	0	10,650,000	47,925,000	

備註：

註1-1：三、學校法人及所設私立學校符合下列條件之一者，其辦理借款無須報本部核定或備查：舉債指數等於零，無須報教育部核定或備查

註1-2：1. 依教育部監督學校財團法人及所設私立學校融資作業要點第六點舉債為0無須專案報部備查。
2. 107年6月29日教育部臺教技(一)字第1070093634號函及107年10月29日教育部臺教技(一)字第1070190939號函核准補助申貸新臺幣98,736,000元全額利息。
3. 本校與台新國際商業銀行申貸98,736,000元，設定98,736,000元定存單質押，並於107年11月6日龍華會字第1070011126號報部。
4. 教育部於107年11月14日臺教技(一)字第1070198828號及11月16日臺教技(一)字1070204171號函同意備查。
5. 本校實際興建學生宿舍工程款貸款金額為85,200,000元，設定85,200,000元定存單質押，並自109學年度起分8年攤還，每年3月及10月各攤還金額為5,325,000元，總計10,650,000元，累計111學年度已攤還26,625,000元，尚餘58,575,000元，其設定定存單質押金額為58,575,000元。
6. 112學年度預計於112年10月及113年3月各攤還5,325,000元，總計10,650,000元。



龍華科技大學
收入預算明細表
112學年度

全1頁第1頁
單位：新臺幣元

(前)學年度 決算數	項目名稱	(本)學年度 預算數	估計(上)學年 度決算數	(本)學年度預算與估計 (上)學年度決算比較		說明
				差異	%	
940,225,582	學雜費收入	803,361,362	901,655,280	(98,293,918)	(10.90)	
750,298,135	學費收入	625,181,570	707,742,080	(82,560,510)	(11.67)	
178,034,302	雜費收入	165,379,792	182,012,045	(16,632,253)	(9.14)	
11,893,145	實習實驗費收入	12,800,000	11,901,155	898,845	7.55	
3,480,093	推廣教育收入	3,800,000	3,500,000	300,000	8.57	
73,361,897	產學合作收入	78,000,000	76,350,000	1,650,000	2.16	
3,177,193	其他教學活動收入	4,300,000	2,200,000	2,100,000	95.45	因疫情影響，導致111學年度境外交流生減少。
352,011,157	補助及受贈收入	335,500,000	332,980,000	2,520,000	0.76	
339,884,855	補助收入	326,500,000	302,980,000	23,520,000	7.76	
12,126,302	受贈收入	9,000,000	30,000,000	(21,000,000)	(70.00)	111學年度個人捐贈收入增加。
28,481,979	財務收入	32,010,000	31,865,764	144,236	0.45	
28,436,329	利息收入	32,000,000	31,790,000	210,000	0.66	
45,650	投資收益	10,000	75,764	(65,764)	(86.80)	匯兌收益。
38,123,239	其他收入	36,127,000	35,217,000	910,000	2.58	
1,869,480	試務費收入	1,627,000	1,717,000	(90,000)	(5.24)	
25,256,237	住宿費收入	25,800,000	24,000,000	1,800,000	7.50	
10,997,522	雜項收入	8,700,000	9,500,000	(800,000)	(8.42)	
1,438,861,140	合計	1,293,098,362	1,383,768,044	(90,669,682)	(6.55)	



龍華科技大學
成本與費用預算明細表
112學年度

全2頁第1頁
單位：新臺幣元

(前)學年度 決算數	項目名稱	(本)學年度 預算數	估計(上)學年度 決算數	(本)學年度預算與估計 (上)學年度決算比較		說明
				差異	%	
871,731	董事會支出	1,140,000	919,000	221,000	24.05	註1
531,674	人事費	550,000	632,000	(82,000)	(12.97)	董監事薪資編列0元 及職員薪資編列550,000元。
100,057	業務費	250,000	107,000	143,000	133.64	註2
240,000	出席及交通費	340,000	180,000	160,000	88.89	註3
206,363,581	行政管理支出	216,553,000	207,870,000	8,683,000	4.18	
92,990,827	人事費	89,671,000	88,580,000	1,091,000	1.23	
29,857,633	業務費	28,042,000	25,754,000	2,288,000	8.88	
32,902,514	維護費	40,040,000	34,911,000	5,129,000	14.69	
5,438,245	退休撫卹費	13,800,000	13,250,000	550,000	4.15	
45,174,362	折舊及攤銷	45,000,000	45,375,000	(375,000)	(0.83)	
908,819,245	教學研究及訓輔支出	917,372,000	893,205,000	24,167,000	2.71	
505,676,755	人事費	539,372,000	529,288,000	10,084,000	1.91	
218,900,792	業務費	226,500,000	211,430,000	15,070,000	7.13	
27,707,860	維護費	21,000,000	20,652,000	348,000	1.69	
16,608,157	退休撫卹費	15,500,000	15,165,000	335,000	2.21	
139,925,681	折舊及攤銷	115,000,000	116,670,000	(1,670,000)	(1.43)	
48,997,073	獎助學金支出	53,058,000	50,099,720	2,958,280	5.90	註4
11,730,369	獎學金支出	14,902,000	14,247,000	655,000	4.60	
37,266,704	助學金支出	38,156,000	35,852,720	2,303,280	6.42	
2,737,737	推廣教育支出	2,650,000	2,590,000	60,000	2.32	
395,445	人事費	300,000	290,000	10,000	3.45	
2,342,292	業務費	2,350,000	2,300,000	50,000	2.17	
70,215,937	產學合作支出	78,100,000	77,410,000	690,000	0.89	
30,115,620	人事費	31,500,000	31,310,000	190,000	0.61	
40,011,070	業務費	46,500,000	46,000,000	500,000	1.09	
89,247	折舊及攤銷	100,000	100,000	0	0.00	
1,549,753	其他教學活動支出	3,440,000	3,135,000	305,000	9.73	
498,735	人事費	344,000	110,000	234,000	212.73	註5
1,051,018	業務費	3,096,000	3,025,000	71,000	2.35	
1,359,495	財務費用	1,256,000	1,307,500	(51,500)	(3.94)	
1,326,039	利息費用	1,256,000	1,307,000	(51,000)	(3.90)	
33,456	匯兌損失	0	500	(500)	(100.00)	學生以人民幣繳納學 雜費之換匯損失。
4,906,168	其他支出	4,940,000	4,887,000	53,000	1.08	
1,853,363	試務費支出	1,790,000	1,761,000	29,000	1.65	
307,924	財產交易短絀	260,000	250,000	10,000	4.00	
2,348,181	超額年金給付	2,650,000	2,634,000	16,000	0.61	
396,700	雜項支出	240,000	242,000	(2,000)	(0.83)	
1,245,820,720	合計	1,278,509,000	1,241,423,220	37,085,780	2.99	



龍華科技大學
成本與費用預算明細表
112學年度

全2頁第2頁
單位：新臺幣元

備註：

註1：111學年度未聘任專任董事。112學年度聘任兼任主任秘書1人，一年預估430,000元，協辦人員（秘書）2人，一年預估120,000元，合計550,000元。

註2：111學年度因疫情關係減少校外出訪，且各項費用擲節使用。

註3：111學年度因疫情關係改採線上會議，且開會次數減少。

註4：獎助學金支出53,058,000元，扣除政府補助款約600萬元後，獎助學金支出約占學費及雜費比例為6.03%，高於教育部所訂應提撥3%規定。

註5：因疫情關係，111學年度各項海內外夏令營、師資研習班等部分未開班



龍華科技大學
預計購建土地及重大工程明細表
112學年度

全1頁第1頁
 單位：新臺幣元

土地及工程名稱	土地或工程 總預算及資金來源			全部計畫 各學年度預算		本學年度預算		說明
	總經費	資金來源及金額		學年度	金額	資金來源	金額	
		自有資金	借款					
合計	0	0	0		0		0	

註：本學年度無購建土地及重大工程規劃。



龍華科技大學
最近5年現金概況表
110學年度至114學年度

全4頁第1頁
單位：新臺幣元

項目	114學年度 預估數	113學年度 預估數	112學年度 預算數	111學年度 預估決算數	110學年度 決算數	備註
經常門現金收入	1,111,375,544	1,178,401,187	1,307,216,098	1,330,211,354	1,455,944,528	
學雜費收入	681,534,726	719,226,889	803,361,362	901,655,280	940,225,582	註1
推廣教育收入	3,183,163	3,350,698	3,800,000	3,500,000	3,480,093	
產學合作收入	69,705,253	73,373,950	78,000,000	76,350,000	73,361,897	
其他教學活動收入	4,085,000	4,085,000	4,300,000	2,200,000	3,177,193	註2
補助及受贈收入	299,402,840	314,775,008	335,500,000	332,980,000	352,011,157	註3
財務收入	26,529,235	27,925,511	32,010,000	31,865,764	28,481,979	係因存款利率 調升所致。
其他收入	33,808,242	35,587,625	36,127,000	35,217,000	38,123,239	註4
減：不產生現金流入之收入	(1,058,000)	(1,058,000)	(1,058,000)	(19,707,303)	(4,956,985)	請參閱預算書 表第27頁。
資產負債項目調整增(減)數	(5,814,915)	1,134,506	15,175,736	(33,849,387)	22,040,373	請參閱預算書 表第27頁。
利息股利調整數	0	0	0	0	0	
經常門現金支出	1,065,418,259	1,076,657,611	1,111,785,462	1,088,983,441	1,060,402,367	註5
董事會支出	1,098,936	1,098,936	1,140,000	919,000	871,731	註6
行政管理支出	208,115,034	212,589,276	216,553,000	207,870,000	206,363,581	
教學研究及訓輔支出	865,210,673	883,667,004	917,372,000	893,205,000	908,819,245	
獎助學金支出	45,974,757	45,974,757	53,058,000	50,099,720	48,997,073	
推廣教育支出	2,537,423	2,515,270	2,650,000	2,590,000	2,737,737	
產學合作支出	69,104,319	72,745,862	78,100,000	77,410,000	70,215,937	註7
其他教學活動支出	3,425,693	3,395,966	3,440,000	3,135,000	1,549,753	註8
財務費用	781,916	1,048,166	1,256,000	1,307,500	1,359,495	註9
其他支出	4,521,283	4,735,553	4,940,000	4,887,000	4,906,168	
減：不產生現金流出之成本與費用	(137,108,000)	(152,342,000)	(160,360,000)	(162,395,000)	(185,497,214)	請參閱預算書 表第27頁。
資產負債項目調整增(減)數	1,756,225	1,228,821	(6,363,538)	9,955,221	78,861	請參閱預算書 表第27頁。
利息調整數	0	0	0	0	0	
經常門現金餘(絀)數	45,957,285	101,743,576	195,430,636	241,227,913	395,542,161	
出售資產現金收入	0	0	0	0	0	註10
購置動產、無形資產及其他資產 現金支出	96,382,745	107,091,938	134,710,000	127,684,754	91,104,627	
機械儀器及設備	81,253,921	90,282,134	110,000,000	109,312,252	70,993,286	註11
圖書及博物	3,783,483	4,203,870	5,000,000	4,437,104	4,109,829	註12
其他設備	1,420,967	1,578,852	6,500,000	1,540,000	1,018,955	註13
電腦軟體	9,924,374	11,027,082	13,210,000	12,395,398	14,982,557	註14
扣減不動產支出前現金餘絀	(50,425,460)	(5,348,362)	60,720,636	113,543,159	304,437,534	
購置不動產現金支出	8,000,000	9,000,000	10,000,000	7,928,000	150,000	
房屋及建築	8,000,000	9,000,000	10,000,000	7,928,000	150,000	註15
舉債現金收入	0	0	0	0	0	註16
償債現金支出	10,650,000	10,650,000	10,650,000	10,650,000	10,650,000	註17



龍華科技大學
最近5年現金概況表
110學年度至114學年度

全4頁第2頁
單位：新臺幣元

項目	114學年度 預估數	113學年度 預估數	112學年度 預算數	111學年度 預估決算數	110學年度 決算數	備註
償還長期借款支出	10,650,000	10,650,000	10,650,000	10,650,000	10,650,000	請參閱預算書 表第27頁。
影響本期現金收支調整數	7,037,619	6,868,184	6,485,360	7,759,312	6,359,880	
本期現金及銀行存款淨流入(出)數	(62,037,841)	(18,130,178)	46,555,996	102,724,471	299,997,414	
期初現金及銀行存款餘額	3,686,861,657	3,704,991,835	3,658,435,839	3,555,711,368	3,255,713,954	
期末現金及銀行存款餘額	3,624,823,816	3,686,861,657	3,704,991,835	3,658,435,839	3,555,711,368	

附表：

項目	114學年度 預估數	113學年度 預估數	112學年度 預算數	111學年度 預估決算數	110學年度 決算數	備註
期末現金及銀行存款餘額	3,624,823,816	3,686,861,657	3,704,991,835	3,658,435,839	3,555,711,368	請參閱預算書 表第27頁。
加：短期可變現資產	48,838,471	45,897,930	44,937,341	55,680,144	37,076,305	
流動金融資產	10,650,000	10,650,000	10,650,000	10,650,000	10,650,000	
應收款項	37,958,471	35,017,930	34,057,341	44,800,144	26,196,305	
存出保證金	230,000	230,000	230,000	230,000	230,000	
減：短期須償還負債	70,125,302	69,163,368	68,558,435	75,271,483	66,216,903	
流動負債	222,626,383	224,538,823	221,838,795	222,938,910	230,086,077	
減：預收款項	158,501,081	161,375,455	159,280,360	154,847,427	170,092,975	
存入保證金	6,000,000	6,000,000	6,000,000	7,180,000	6,223,801	
應付退休及離職金	0	0	0	0	0	
可用現金存量推估數	3,603,536,985	3,663,596,219	3,681,370,741	3,638,844,500	3,526,570,770	



龍華科技大學
最近5年現金概況表
110學年度至114學年度

全4頁第3頁
單位：新臺幣元

備註：

註1：1.學生數因少子女化逐年學年度減少，113學年度預估金額以112學年度預估人數流失5%計算，114學年度預估金額以113學年度預估人數流失5%計算。
111學年度預估學雜費收入金額：901,665,280元。
112學年度預估學雜費收入金額：803,361,362元。
113學年度預估學雜費收入金額：719,226,889元。
114學年度預估學雜費收入金額：681,534,726元。
2.110學年度全校學生人數：11,334人。
111學年度全校學生人數：11,107人。
112學年度預估全校學生人數：9,835人。
113學年度預估全校學生人數：9,322人。
114學年度預估全校學生人數：8,894人。

註2：因疫情影響，導致111學年度境外生減少，112學年度預估金額以未受疫情影響之學年度平均數推估（107-109學年度），另考量境外生較當時減少，故將預估數*32.16%預估。
113學年度及114學年度預估金額係依112學年度預算數，考量境外人數變化，故將預估數×95%預估。

註3：110學年度決算數_受贈收入12,126,302元。
111學年度預估決算數_受贈收入30,000,000元，較110學年度決算數_受贈收入增147.40%，其因當學年度獲教育部捐贈工具機設備，其捐贈收入17,935,500元。(是)取得捐資證明。
112學年度預估數_受贈收入9,000,000元，較110學年度決算數_受贈收入減25.78%，增減原因為考量環境變化，受贈收入逐年減少。
113學年度預估數_受贈收入7,331,656元，較110學年度決算數_受贈收入減39.54%，增減原因為考量環境變化，受贈收入逐年減少。
114學年度預估數_受贈收入7,331,656元，較110學年度決算數_受贈收入減39.54%，增減原因為考量環境變化，受贈收入逐年減少。

註4：114學年度考量少子化因素，其住宿人數及試務費收入較其他學年度下降。

註5：110學年度教職員工人數：770人。
111學年度教職員工人數：766人。
112學年度預估教職員工人數：768人。
113學年度預估教職員工人數：765人。
114學年度預估教職員工人數：760人。
110學年度人事費用：630,209,056元。
111學年度預估人事費用：650,210,000元。
112學年度預估人事費用：661,737,000元。
113學年度預估人事費用：632,950,831元。
114學年度預估人事費用：626,647,030元。

註6：111學年度因疫情關係減少校外出訪，且各項費用擲節使用。
112及114學年度預估召開三次會議及安排校外參訪。

註7：110學年度因疫情影響，有多項活動或交流參訪無法順利按原訂計畫辦理，其110學年度金額：70,215,937元。
111學年度疫情趨緩，故各項活動及交流參訪按原訂計畫辦理，其111學年度預估金額：77,410,000元。

註8：因疫情關係，110學年度各項海外夏令營、研習班等部分未開班，111學年度疫情趨緩，故各項海外招生費用投入較110學年度多，112學年度預估各項活動按規劃進行（依107-108學年度平均值推估，並考量境外生人數減少，相關費用亦減少），113學年度及114學年度預估金額依112學年度考量境外生人數變化，以112學年度預估預算數*95%計算。

註9：依本校當學年度實際貸款數計算利息費用，利率暫以112學年度利率2.5%計算。

註10：本校無出售資產，故本項現金收入為0。

註11：111學年度到114學年度預估金額較110學年度金額差異較大之因素，係為本校111學年度至113學年度獲補助人才及技術培育基地等計畫，增購相關機械儀器及設備。
110學年度金額：70,993,286元。
111學年度預估金額：109,312,252元。
112學年度預估金額：110,000,000元。
113學年度預估金額：91,745,000元（109-111學年度平均數）。
114學年度預估金額：87,533,000元（113學年度預估金額，並參考學生人數變化，將其金額×90%）。



龍華科技大學
最近5年現金概況表
110學年度至114學年度

備註：

註12：112學年度預估金額：5,000,000元，其與110學年度決算數差異10%，主要為二個系所改名，增購相關專業圖書及博物。

註13：110學年度金額：1,018,955元。

111學年度預估金額：1,540,000元。

112學年度預估金額：6,500,000元（預計購置校車一輛）。

113學年度預估金額：1,578,852元（參考109-111學年度決算數平均值預估）。

114學年度預估金額：1,518,000元（參考113學年度預估金額*90%預估）。

註14：110學年度本校獲補助工具機相關計畫，購置教學相關軟體約107萬元，111學年度至113學年度獲補助人才及技術培育基地等計畫，購置相關軟體，另各學年度之預估金額亦考量學生人數預估。

110學年度金額：14,982,557元。

111學年度預估金額：12,395,398元。

112學年度預估金額：13,210,000元。

113學年度預估金額：11,027,082元（參考109-111學年度決算數平均值預估）。

114學年度預估金額：9,924,374元（參考113學年度預估金額*90%預估）。

註15：111學年度房屋及建築之支出較110學年度增加，係110學年度原規劃房屋及建築增修延後執行，112學年度到114學年度之預算數之預估，為逐年修整本校房屋及建築。

註16：本校並無預計舉債現金收入。

註17：1.本校實際興建學生宿舍工程款貸款金額為85,200,000元，設定85,200,000元定存單質押，並自110年11月起分8年攤還，每年3月及10月各攤還金額為5,325,000元，累計到111學年度已攤還26,625,000元，尚餘5,325,000元，其設定定存單質押金額為5,325,000元。

2.112學年度預計於112年10月及113年3月解除質押各5,325,000元，總計10,650,000元。

3.113學年度預計於113年10月及114年3月解除質押各5,325,000元，總計10,650,000元。

4.114學年度預計於114年10月及115年3月解除質押各5,325,000元，總計10,650,000元。

註18：1.本校實際興建學生宿舍工程款貸款金額為85,200,000元，設定85,200,000元定存單質押，並自110年11月起分8年攤還，每年3月及10月各攤還金額為5,325,000元，累計到111學年度已攤還26,625,000元，尚餘5,325,000元，其設定定存單質押金額為5,325,000元。

2.112學年度預計於112年10月及113年3月解除質押各5,325,000元，總計10,650,000元。

3.113學年度預計於113年10月及114年3月解除質押各5,325,000元，總計10,650,000元。

4.114學年度預計於114年10月及115年3月解除質押各5,325,000元，總計10,650,000元。

註19：本校預計無應付退休及離職金。



龍華科技大學

112學年度日間部(研究所)學雜費收入明細預估

科別	年級	學制	核定人數	總人數	學費標準	學費	雜費標準	雜費	學雜費合計
機械所	1	研究所	21	14	38,517	1,078,476	13,140	367,920	1,446,396
電機所	1	研究所	18	12	38,517	924,408	13,140	315,360	1,239,768
電子所	1	研究所	20	13	38,517	1,001,442	13,140	341,640	1,343,082
半導體所	1	研究所	16	10	38,517	770,340	13,140	262,800	1,033,140
資網所	1	研究所	12	8	38,517	616,272	13,140	210,240	826,512
資管所	1	研究所	16	10	36,825	736,500	8,108	162,160	898,660
企管所	1	研究所	16	10	36,825	736,500	8,108	162,160	898,660
遊戲所	1	研究所	10	7	38,517	539,238	13,140	183,960	723,198
應外所	1	研究所	8	5	36,825	368,250	8,108	81,080	449,330
小計			137	89		6,771,426		2,087,320	8,858,746
機械所	2	研究所	22	20	38,517	1,540,680	13,140	525,600	2,066,280
電機所	2	研究所	20	14	38,517	1,078,476	13,140	367,920	1,446,396
電子所	2	研究所	21	17	38,517	1,309,578	13,140	446,760	1,756,338
半導體所	2	研究所	12	11	38,517	847,374	13,140	289,080	1,136,454
資網所	2	研究所	14	11	38,517	847,374	13,140	289,080	1,136,454
資管所	2	研究所	14	5	36,825	368,250	8,108	81,080	449,330
企管所	2	研究所	16	18	36,825	1,325,700	8,108	291,888	1,617,588
遊戲所	2	研究所	10	10	38,517	770,340	13,140	262,800	1,033,140
應外所	2	研究所	8	5	36,825	368,250	8,108	81,080	449,330
小計			137	111		8,456,022		2,635,288	11,091,310
合計			274	200		15,227,448		4,722,608	19,950,056

112學年度日間部(四技)學雜費收入明細預估

科別	年級	學制	核定人數	總人數	學費標準	學費	雜費標準	雜費	學雜費合計
機械系	1	四技	186	121	38,257	9,258,194	13,051	3,158,342	12,416,536
電機系	1	四技	141	92	38,257	7,039,288	13,051	2,401,384	9,440,672
電子系	1	四技	138	90	38,257	6,886,260	13,051	2,349,180	9,235,440
半導體系	1	四技	99	64	38,257	4,896,896	13,051	1,670,528	6,567,424
資網系	1	四技	129	84	38,257	6,427,176	13,051	2,192,568	8,619,744
工管系	1	四技	81	53	36,576	3,877,056	8,054	853,724	4,730,780
數位商務系	1	四技	50	33	36,576	2,414,016	8,054	531,564	2,945,580
財金系	1	四技	70	46	36,576	3,364,992	8,054	740,968	4,105,960
資管系	1	四技	93	60	36,576	4,389,120	8,054	966,480	5,355,600
企管系	1	四技	94	61	36,576	4,462,272	8,054	982,588	5,444,860
遊戲系	1	四技	146	95	38,257	7,268,830	13,051	2,479,690	9,748,520
應外系	1	四技	60	39	36,576	2,852,928	8,054	628,212	3,481,140
觀光系	1	四技	81	53	36,576	3,877,056	8,054	853,724	4,730,780
文創系	1	四技	140	91	38,257	6,962,774	13,051	2,375,282	9,338,056
小計			1,508	982		73,976,858		22,184,234	96,161,092
機械系	2	四技	216	174	38,257	13,313,436	13,051	4,541,748	17,855,184
電機系	2	四技	149	122	38,257	9,334,708	13,051	3,184,444	12,519,152
電子系	2	四技	152	125	38,257	9,564,250	13,051	3,262,750	12,827,000
半導體系	2	四技	92	50	38,257	3,825,700	13,051	1,305,100	5,130,800
資網系	2	四技	150	105	38,257	8,033,970	13,051	2,740,710	10,774,680
工管系	2	四技	96	41	36,576	2,999,232	8,054	660,428	3,659,660
數位商務系	2	四技	86	20	36,576	1,463,040	8,054	322,160	1,785,200
財金系	2	四技	94	37	36,576	2,706,624	8,054	595,996	3,302,620
資管系	2	四技	109	79	36,576	5,779,008	8,054	1,272,532	7,051,540
企管系	2	四技	102	72	36,576	5,266,944	8,054	1,159,776	6,426,720

科別	年級	學制	核定人數	總人數	學費標準	學費	雜費標準	雜費	學雜費合計
遊戲系	2	四技	166	123	38,257	9,411,222	13,051	3,210,546	12,621,768
應外系	2	四技	102	39	36,576	2,852,928	8,054	628,212	3,481,140
觀光系	2	四技	85	33	36,576	2,414,016	8,054	531,564	2,945,580
文創系	2	四技	153	131	38,257	10,023,334	13,051	3,419,362	13,442,696
小計			1,752	1,151		86,988,412		26,835,328	113,823,740
機械系	3	四技	217	174	38,257	13,313,436	13,051	4,541,748	17,855,184
電機系	3	四技	147	118	38,257	9,028,652	13,051	3,080,036	12,108,688
電子系	3	四技	151	121	38,257	9,258,194	13,051	3,158,342	12,416,536
半導體系	3	四技	91	51	38,257	3,902,214	13,051	1,331,202	5,233,416
資網系	3	四技	148	116	38,257	8,875,624	13,051	3,027,832	11,903,456
工管系	3	四技	93	76	36,576	5,559,552	8,054	1,224,208	6,783,760
數位商務系	3	四技	89	44	36,576	3,218,688	8,054	708,752	3,927,440
財金系	3	四技	89	78	36,576	5,705,856	8,054	1,256,424	6,962,280
資管系	3	四技	117	88	36,576	6,437,376	8,054	1,417,504	7,854,880
企管系	3	四技	101	78	36,576	5,705,856	8,054	1,256,424	6,962,280
遊戲系	3	四技	169	153	38,257	11,706,642	13,051	3,993,606	15,700,248
應外系	3	四技	105	53	36,576	3,877,056	8,054	853,724	4,730,780
觀光系	3	四技	90	74	36,576	5,413,248	8,054	1,191,992	6,605,240
文創系	3	四技	155	125	38,257	9,564,250	13,051	3,262,750	12,827,000
企管境外	3	四技	28	24	36,576	1,755,648	8,054	386,592	2,142,240
觀光境外	3	四技	35	27	36,576	1,975,104	8,054	434,916	2,410,020
小計			1,825	1,400		105,297,396		31,126,052	136,423,448
機械系	4	四技	177	182	38,257	13,925,548	13,051	4,750,564	18,676,112
電機系	4	四技	133	119	38,257	9,105,166	13,051	3,106,138	12,211,304
電子系	4	四技	133	107	38,257	8,186,998	13,051	2,792,914	10,979,912
半導體系	4	四技	90	59	38,257	4,514,326	13,051	1,540,018	6,054,344
資網系	4	四技	132	113	38,257	8,646,082	13,051	2,949,526	11,595,608
工管系	4	四技	96	85	36,576	6,217,920	8,054	1,369,180	7,587,100
數位商務系	4	四技	95	56	36,576	4,096,512	8,054	902,048	4,998,560
財金系	4	四技	89	61	36,576	4,462,272	8,054	982,588	5,444,860
資管系	4	四技	110	80	36,576	5,852,160	8,054	1,288,640	7,140,800
企管系	4	四技	100	80	36,576	5,852,160	8,054	1,288,640	7,140,800
遊戲系	4	四技	160	138	38,257	10,558,932	13,051	3,602,076	14,161,008
應外系	4	四技	109	82	36,576	5,998,464	8,054	1,320,856	7,319,320
觀光系	4	四技	104	84	36,576	6,144,768	8,054	1,353,072	7,497,840
文創系	4	四技	150	124	38,257	9,487,736	13,051	3,236,648	12,724,384
小計			28	1,370		103,049,044		30,482,908	133,531,952
合計			5,113	4,903		369,311,710		110,628,522	479,940,232

112學年度日間部(新南向產學專班)學雜費收入明細預估

科別	年級	學制	核定人數	總人數	學費標準	學費	雜費標準	雜費	學雜費合計
機械系	1	四技南向	40	26	38,257	1,989,364	13,051	678,652	2,668,016
電機系	1	四技南向	40	26	38,257	1,989,364	13,051	678,652	2,668,016
電子系	1	四技南向	40	26	38,257	1,989,364	13,051	678,652	2,668,016
半導體系	1	四技南向	40	26	38,257	1,989,364	13,051	678,652	2,668,016
資網系	1	四技南向	40	26	38,257	1,989,364	13,051	678,652	2,668,016
工管系	1	四技南向	40	26	36,576	1,901,952	8,054	418,808	2,320,760
觀光系	1	四技南向	80	52	36,576	3,803,904	8,054	837,616	4,641,520
			320	208		15,652,676		4,649,684	20,302,360
電子系	2	四技南向	40	35	38,257	2,677,990	13,051	913,570	3,591,560
資網系	2	四技南向	40	35	38,257	2,677,990	13,051	913,570	3,591,560
工管系	2	四技南向	40	32	36,576	2,340,864	8,054	515,456	2,856,320
觀光系	2	四技南向	40	32	36,576	2,340,864	8,054	515,456	2,856,320
小計			160	134		10,037,708		2,858,052	12,895,760
電子系	2	四技南向	40	19	38,257	1,453,766	13,051	495,938	1,949,704
工管系	3	四技南向	40	29	36,576	2,121,408	8,054	467,132	2,588,540
小計			80	48		3,575,174		963,070	4,538,244
機械系	4	四技南向	40	25	38,257	1,912,850	13,051	652,550	2,565,400
電子系	4	四技南向	40	24	38,257	1,836,336	13,051	626,448	2,462,784
半導體系	3	四技南向	40	26	38,257	1,989,364	13,051	678,652	2,668,016
工管系	4	四技南向	40	20	36,576	1,463,040	8,054	322,160	1,785,200
小計			160	95		7,201,590		2,279,810	9,481,400
合計			720	485		36,467,148		10,750,616	47,217,764

112學年度日間部(3+4僑生專班)學雜費收入明細預估

科別	年級	學制	核定人數	總人數	學費標準	學費	雜費標準	雜費	學雜費合計
電子系	1	四技僑生	180	117	17,320	4,052,880	13,930	3,259,620	7,312,500
資網系	1	四技僑生	70	46	17,320	1,593,440	13,930	1,281,560	2,875,000
數位商務系	1	四技僑生	76	49	17,320	1,697,360	13,930	1,365,140	3,062,500
資管系	1	四技僑生	32	21	17,320	727,440	13,930	585,060	1,312,500
小計			358	233		8,071,120		6,491,380	14,562,500
電機系	2	四技僑生	97	77	17,320	2,667,280	13,930	2,145,220	4,812,500
電子系	2	四技僑生	92	81	17,320	2,805,840	13,930	2,256,660	5,062,500
資網系	2	四技僑生	92	43	17,320	1,489,520	13,930	1,197,980	2,687,500
數位商務系	2	四技僑生	68	33	17,320	1,143,120	13,930	919,380	2,062,500
企管系	2	四技僑生	80	39	17,320	1,350,960	13,930	1,086,540	2,437,500
觀光系	2	四技僑生	92	44	17,320	1,524,160	13,930	1,225,840	2,750,000
小計			521	317		10,980,880		8,831,620	19,812,500
電機系	3	四技僑生	90	57	17,320	1,974,480	13,930	1,588,020	3,562,500
電子系	3	四技僑生	80	61	17,320	2,113,040	13,930	1,699,460	3,812,500
小計			170	118		4,087,520		3,287,480	7,375,000
電子系	4	四技僑生	160	93	16,979	3,158,094	10,866	2,021,076	5,179,170
小計			160	93		3,158,094		2,021,076	5,179,170
合計			1,209	761		26,297,614		20,631,556	46,929,170

112學年度日間部(二技)學雜費收入明細預估

科別	年級	學制	核定人數	總人數	學費標準	學費	雜費標準	雜費	學雜費合計
電機系	1	二技	44	29	38,257	2,218,906	13,051	756,958	2,975,864
合計			44	29		2,218,906		756,958	2,975,864

112學年度日間部(五專)學雜費收入明細預估

科別	年級	學制	核定人數	總人數	學費標準	學費	雜費標準	雜費	學雜費合計
機械科	1	五專	46	30	21,430	1,285,800	10,645	638,700	1,924,500
電機科	1	五專	84	55	21,430	2,357,300	10,645	1,170,950	3,528,250
電子科	1	五專	46	30	21,430	1,285,800	10,645	638,700	1,924,500
半導體科	1	五專	40	26	21,430	1,114,360	10,645	553,540	1,667,900
小計			216	141		6,043,260		3,001,890	9,045,150
機械科	2	五專	46	38	21,430	1,628,680	10,645	809,020	2,437,700
電機科	2	五專	84	76	21,430	3,257,360	10,645	1,618,040	4,875,400
電子科	2	五專	46	43	21,430	1,842,980	10,645	915,470	2,758,450
半導體科	2	五專	40	37	21,430	1,585,820	10,645	787,730	2,373,550
小計			216	194		8,314,840		4,130,260	12,445,100
機械科	3	五專	46	40	21,430	1,714,400	10,645	851,600	2,566,000
電機科	3	五專	84	75	21,430	3,214,500	10,645	1,596,750	4,811,250
電子科	3	五專	46	29	21,430	1,242,940	10,645	617,410	1,860,350
半導體科	3	五專	40	21	21,430	900,060	10,645	447,090	1,347,150
小計			216	165		7,071,900		3,512,850	10,584,750
機械科	4	五專	46	38	29,324	2,228,624	11,850	900,600	3,129,224
電機科	4	五專	84	52	29,324	3,049,696	11,850	1,232,400	4,282,096
電子科	4	五專	46	34	29,324	1,994,032	11,850	805,800	2,799,832
半導體科	4	五專	40	25	29,324	1,466,200	11,850	592,500	2,058,700
小計			216	149		8,738,552		3,531,300	12,269,852
機械科	5	五專	46	27	29,324	1,583,496	11,850	639,900	2,223,396
電機科	5	五專	84	36	29,324	2,111,328	11,850	853,200	2,964,528
電子科	5	五專	46	19	29,324	1,114,312	11,850	450,300	1,564,612
半導體科	5	五專	40	16	29,324	938,368	11,850	379,200	1,317,568
小計			216	98		5,747,504		2,322,600	8,070,104
合計			1,080	747		35,916,056		16,498,900	52,414,956
學雜費總計			8,440	7,125		485,438,882		163,989,160	649,428,042

112學年度學雜費預估收入彙整表

日間部學雜費明細

區別(日)	核定人數	註冊人數	學費	雜費	學雜費收入	註冊率
研究所	274	200	15,227,448	4,722,608	19,950,056	72.99%
四技	5,113	4,903	369,311,710	110,628,522	479,940,232	95.89%
四技(南向)	720	485	36,467,148	10,750,616	47,217,764	67.36%
四技(僑生)	1,209	761	26,297,614	20,631,556	46,929,170	62.94%
二技	44	29	2,218,906	756,958	2,975,864	65.91%
五專	1,080	747	35,916,056	16,498,900	52,414,956	69.17%
小計	8,440	7,125	485,438,882	163,989,160	649,428,042	84.42%
學分費					3,800,000	
電腦實習費					9,800,000	
日間部學雜費合計					663,028,042	

龍華科技大學

112學年度進修部(碩士專班)學雜費收入預估

科別	年級	學制	核定人數	總人數	學費標準	雜費標準	雜費收入
機械所	1	碩士專班	18	12	38,517	13,140	1,239,768
企管所	1	碩士專班	25	16	36,825	8,108	1,437,856
資管所	1	碩士專班	12	8	36,825	8,108	718,928
小計			55	36			3,396,552
機械所	2	碩士專班	18	15	38,517	13,140	1,549,710
企管所	2	碩士專班	25	13	36,825	8,108	1,168,258
資管所	2	碩士專班	12	5	36,825	8,108	449,330
小計			55	33			3,167,298
合計			110	69			6,563,850

112學年度進修部(四技)學雜費收入預估

系別	年級	學制	核定人數	總人數	時數	學分標準	學分學雜費
機械系	1	四技	148	96	16	1,413	4,340,736
電機系	1	四技	97	63	19	1,413	3,382,722
訓四電	1	四技	40	26	-	27,845	1,447,940
電子系	1	四技	97	63	17	1,413	3,026,646
資網系	1	四技	66	43	17	1,413	2,065,806
工管系	1	四技	75	49	18	1,315	2,319,660
數位商務系	1	四技	50	33	18	1,315	1,562,220
財金系	1	四技	50	33	18	1,315	1,562,220
資管系	1	四技	66	43	17	1,315	1,922,530
企管系	1	四技	60	39	17	1,315	1,743,690
遊戲系	1	四技	69	45	18	1,413	2,289,060
應外系	1	四技	53	34	18	1,315	1,609,560
觀光系	1	四技	98	64	18	1,315	3,029,760
文創系	1	四技	69	45	18	1,413	2,289,060
小計			1,038	676			32,591,610
機械系	2	四技	179	100	19	1,413	5,369,400
電機系	2	四技	80	67	18	1,413	3,408,156
訓四電	2	四技	40	14	-	27,845	779,660
電子系	2	四技	114	67	18	1,413	3,408,156
資網系	2	四技	92	41	17	1,413	1,969,722
工管系	2	四技	75	77	19	1,315	3,847,690
數位商務系	2	四技	50	13	17	1,315	581,230
財金系	2	四技	50	39	19	1,315	1,948,830
資管系	2	四技	66	38	20	1,315	1,998,800
企管系	2	四技	60	48	18	1,315	2,272,320
遊戲系	2	四技	69	40	18	1,413	2,034,720
應外系	2	四技	53	32	18	1,315	1,514,880
觀光系	2	四技	103	88	18	1,315	4,165,920
文創系	2	四技	69	39	18	1,413	1,983,852
小計			1,100	703			35,283,336

系別	年級	學制	核定人數	總人數	時數	學分標準	學分學雜費
機械系	3	四技	179	81	20	1,413	4,578,120
電機系	3	四技	66	50	17	1,413	2,402,100
訓四電	3	四技	52	23	-	27,845	1,280,870
電子系	3	四技	112	68	18	1,413	3,459,024
資網系	3	四技	90	44	17	1,413	2,113,848
工管系	3	四技	75	51	21	1,315	2,816,730
財金系	3	四技	50	30	16	1,315	1,262,400
資管系	3	四技	66	45	17	1,315	2,011,950
企管系	3	四技	60	23	17	1,315	1,028,330
遊戲系	3	四技	69	35	16	1,413	1,582,560
應外系	3	四技	53	20	20	1,315	1,052,000
觀光系	3	四技	108	41	18	1,315	1,940,940
文創系	3	四技	69	29	17	1,413	1,393,218
小計			1,099	540			26,922,090
機械系	4	四技	161	80	16	1,413	3,617,280
電機系	4	四技	53	44	16	1,413	1,989,504
訓四電	4	四技	52	17	-	27,845	946,730
電子系	4	四技	100	40	15	1,413	1,695,600
資網系	4	四技	82	28	12	1,413	949,536
工管系	4	四技	75	36	10	1,315	946,800
財金系	4	四技	50	21	17	1,315	938,910
資管系	4	四技	60	24	14	1,315	883,680
企管系	4	四技	60	25	15	1,315	986,250
遊戲系	4	四技	69	22	15	1,413	932,580
應外系	4	四技	53	24	12	1,315	757,440
觀光系	4	四技	114	61	10	1,315	1,604,300
文創系	4	四技	69	32	10	1,413	904,320
小計			998	454			17,152,930
合計			4,235	2,373			111,949,966

112學年度進修部(產學專班)學雜費收入預估表

系別	年級	學制	核定人數	總人數	時數	學分標準	學分學雜費
機械系	1	四技產學專班	35	23	16	1,413	1,039,968
電機系	1	四技產學專班	80	52	16	1,413	2,351,232
電子系	1	四技產學專班	80	52	16	1,413	2,351,232
資網系	1	四技產學專班	40	26	16	1,413	1,175,616
工管系	1	四技產學專班	48	31	16	1,315	1,304,480
小計			283	184			8,222,528
機械系	2	四技產學專班	35	20	16	1,413	904,320
小計			35	20			904,320
工管系	3	四技產學專班	30	22	16	1,315	925,760
小計			30	22			925,760
機械系	4	四技產學專班	37	15	14	1,413	593,460
電機系	4	四技產學專班	40	27	18	1,413	1,373,436
小計			77	42			1,966,896
合計			142	268			12,019,504
學雜費總計			4,487	2,710			130,533,320

112學年度學雜費收入彙整表
進修部學雜費明細

區別(進)	核定人數	註冊人數	學費75%	雜費25%	學分學雜費收入	註冊率
碩士在職專班	110	69	5,173,218	1,390,632	6,563,850	62.73%
四技	4,235	2,373	83,962,475	27,987,491	111,949,966	56.03%
產學專班	142	268	9,014,628	3,004,876	12,019,504	188.73%
小計	4,487	2,710	98,150,321	32,382,999	130,533,320	60.40%
學分費					6,800,000	
電腦實習費					3,000,000	
進修部學雜費合計					140,333,320	
日間部及進修部學雜費總計					803,361,362	

龍華科技大學
最近五年現金流量表附註說明

項目	114學年度 預估數	113學年度 預估數	112學年度 預算數	111學年度 預估決算數	110學年度 決算數
不產生現金流入之收入	1,058,000	1,058,000	1,058,000	19,707,303	4,956,985
捐贈設備	928,000	928,000	928,000	19,569,463	4,873,108
特種基金利息	130,000	130,000	130,000	137,840	83,877
不產生現金流出之成本與費用	137,108,000	152,342,000	160,360,000	162,395,000	185,497,214
5125 折舊及攤銷	38,475,000	42,750,000	45,000,000	45,375,000	45,174,362
5135 折舊及攤銷	98,325,000	109,250,000	115,000,000	116,670,000	139,925,681
5165 折舊及攤銷	86,000	95,000	100,000	100,000	89,247
51X2 財產交易短絀	222,000	247,000	260,000	250,000	307,924
影響本期現金收支調整數	7,037,619	6,868,184	6,485,360	7,759,312	6,359,880
流動負債	223,941,319	225,569,132	221,838,795	222,938,910	229,936,371
短期債務	10,650,000	10,650,000	10,650,000	10,650,000	10,650,000
代收款項	19,976,305	18,404,681	17,614,206	23,910,029	13,689,809
福委會	510,740	513,670	548,551	469,998	522,462
系院管理費	10,594,605	10,235,723	9,750,683	11,797,410	9,159,075
各類補助、助學貸款等	26,078	19,855	14,891	43,488	1,186
其他代辦費	4,632,656	4,164,648	4,024,343	5,708,977	2,760,624
代轉獎助學金	2,225,540	1,980,771	1,926,463	2,769,387	1,246,462
外籍生健保規費	1,686,611	1,264,958	959,856	2,835,019	0
網路使用費	300,075	225,056	389,419	285,750	0
B101 資產負債項目調整增(減)數	(5,814,915)	1,134,506	15,175,736	(33,849,387)	22,040,373
應收款項	37,958,471	35,017,930	34,057,341	44,800,144	26,196,305
應收利息	20,541,973	20,070,047	18,988,040	22,567,832	18,654,269
應收學雜費	1,131,942	954,954	1,104,006	1,336,867	423,989
應收計畫收入	15,876,564	13,487,802	13,332,304	20,809,585	6,321,516
應收住宿費	272,362	324,285	443,277	49,525	480,053
其他應收款	135,630	180,842	189,714	36,335	316,478
預收款項	158,501,081	161,375,455	159,280,360	154,847,427	170,092,975
預收學雜費	930,243	924,172	1,081,616	784,941	905,960
預收補助案	155,880,179	159,073,039	156,938,211	151,629,286	168,651,619
預收停放費	169,892	157,844	256,733	95,100	121,700
預收住宿費	1,520,767	1,220,400	1,003,800	2,338,100	319,300
其他	0	0	0	0	94,396
B201 資產負債項目調整增(減)數	1,471,598	198,512	(6,363,538)	9,955,221	78,861
預付款項	9,246,329	8,099,794	7,056,515	12,657,278	4,674,190
土地租金	5,900	6,000	6,100	6,200	6,300
活動借支	6,278,304	5,452,305	4,307,829	9,074,778	2,974,308
保險費等相關費用	1,542,014	1,453,156	1,151,586	2,021,300	1,186,582
租金費	400,000	400,000	400,000	420,000	360,000
升等及外審費	18,000	18,000	18,000	72,000	72,000
其他	1,002,111	770,333	1,173,000	1,063,000	75,000
應付款項	34,813,933	35,138,996	34,294,229	33,531,454	35,503,587
年終獎金攤提	29,000,000	29,079,650	28,232,670	28,210,562	29,034,595
應付票據	326,850	326,850	326,850	326,850	0
應付保費	5,274,961	5,519,214	5,566,038	4,739,630	6,251,975
其他	202,122	203,282	158,671	244,412	206,764
應付產學等計畫費用	10,000	10,000	10,000	10,000	10,253

註：其預估方式為三學年度平均數預估。

製 表：陳倩儀



主辦會計：吳瑞煜



校 長：葛自祥



董 事 長：孫道亨

